



A.E.A.C.

# MATE POSTAL

Mate Postal 131

DICIEMBRE 2008

## IGNACIO SANTOS CRESPO Campeón de España



## Club Escacs Tarragona Campeón de España



## Congreso ICCF 2008 (Pleven- Bulgaria)



## El ataque Keres en la siciliana

## Francisco de Asís Velilla Velasco Campeón de la VIII COPA DE ESPAÑA

## Miguel Angel Canovas Pordomingo Campeón del Mundo IECG



Opinión

Aperturas Finales

Noticias A.E.A.C.

Colaboraciones





## ASOCIACIÓN ESPAÑOLA DE AJEDREZ POR CORRESPONDENCIA

# CUOTAS 2008

### Cuotas de Afiliación

- Socio Activo 24,00€
- Socio Patrocinador 40,00€
- Socio Vitalicio 500,00€

### Derechos de los Socios

- Recibir la nueva revista electrónica "Mate Postal".
- Inscribirse gratuitamente en torneos nacionales de promoción.
- Ser invitado a participar en los Matches Amistosos que se organicen.
- Ser seleccionado para representar a AEAC en Torneos Internacionales Individuales y por Equipos.

### Inscripciones a Torneos Nacionales (AEAC)

Los socios de AEAC **podrán inscribirse gratuitamente a cuantos torneos de promoción deseen**, dentro de la Categoría en que militen como jugadores. Se **solicitarán expresamente** al Secretario: Cecilio Hernández – Email: [torneosaeac@matepostal.com](mailto:torneosaeac@matepostal.com) o bien mediante el Formulario de la Web de la AEAC - <http://www.matepostal.com/> > "Inscripciones"

- Los grupos de Candidatos y de categoría Maestro que se disputen tanto por vía Webserver como por vía Email estarán compuestos por 11 jugadores (10 partidas).
- Los grupos de Candidatos y de categoría Maestro que se disputen por vía Postal estarán compuestos por 7 jugadores, pero se disputarán a doble partida (12 partidas)
- Los grupos de categorías Preferente y Abierta estarán todos compuestos por 7 jugadores (6 partidas), independientemente de la vía de transmisión que se utilice.
- Para poder hacer uso de los derechos deportivos adquiridos hay que figurar como Socio en las listas anualmente actualizadas de AEAC.

### Cuotas de Inscripción a Torneos Internacionales (ICCF)

Se solicitarán al Director de Torneos Internacionales: Adrián de Blois – Email: [aeacinternacional@matepostal.com](mailto:aeacinternacional@matepostal.com) o bien mediante el Formulario de la Web de la AEAC - <http://www.matepostal.com/> > "Inscripciones", e informando en todo caso del ingreso de la correspondiente cuota al Tesorero D. Carlos Flores: Email: [florescar@matepostal.com](mailto:florescar@matepostal.com)

- Promoción Categoría Abierta Mundiales o Europeos – 7 jug. 8,00€
- Promoción Categoría Preferente Mundiales o Europeos – 7 jug. 8,00€
- Promoción Categoría Maestro Mundiales o Europeos – 11 jug. 11,00€
- Torneos para Norma de MI (MN) – 13 jugadores 32,00€
- Torneos para Norma de GM (GMN) – 13 jugadores 50,00€
- Preliminares Campeonato del Mundo – 13 jugadores 40,00€
- Semifinales Campeonato del Mundo o de Europa – 13 jugadores 40,00€
- Torneos Temáticos 11,00€

### Pago de Cuotas

Debe hacerse mediante ingreso en efectivo o transferencia a la c/c de la AEAC en el BBVA, número: **0182 – 2093 – 19 – 020 1535336** haciendo constar el nombre de la persona que lo realiza.

E informar de ello tanto al Secretario General como al Tesorero de AEAC.

**Cecilio Hernández Fernández**  
*Secretario General*

Avda. Madariaga, 3 – 3º B 48014 –  
Bilbao (Vizcaya)

**Carlos Flores Gutiérrez**  
*Tesorero*

El Recreo, 2 - Sport Aljarafe  
41940 - Tomares (Sevilla)

**Adrián de Blois Figueredo**  
*Dtor. Torneos Internac.*

Porta, 10 - 3º - 2ª  
08016 - Barcelona

[torneosaeac@matepostal.com](mailto:torneosaeac@matepostal.com)

[florescar@matepostal.com](mailto:florescar@matepostal.com)

[aeacinternacional@matepostal.com](mailto:aeacinternacional@matepostal.com)

**Para una mayor comodidad de los socios, aquellos que lo deseen podrán domiciliar en el Banco sus cuotas, tanto de afiliación como de inscripciones a torneos. Para ello deberán dirigirse al Tesorero, expresándole sus deseos y facilitándole los 20 dígitos de la cuenta bancaria donde deberán ser cargados los recibos.**

Espero que este nuevo número de nuestra revista tenga tan buena acogida como el anterior. Hemos hecho un esfuerzo por incluir mucha información. Queremos dar a conocer los principales torneos del 2008. Como siempre hay que pedir disculpas por la irregularidad en la salida. Algo que sólo podrá corregirse cuando contemos con más colaboraciones.

No puedo dejar de mencionar el buen papel que estamos haciendo a nivel internacional, como se refleja en el contenido de este número. Con más titulados y participando en todas las finales importantes, tanto individuales como por equipos.

En los últimos meses hemos trabajado intensamente en la mejora de la Web ([www.matepostal.com](http://www.matepostal.com)). Tratamos de cambiar profundamente el concepto. Queremos una Web muy dinámica, con información lo más inmediata posible y fácilmente accesible. Además de un espacio para la participación.

He observado que más de la mitad de los socios han accedido ya a sus datos personales, aportando correcciones y completando su información. Pocos han hecho uso de la posibilidad de incluir su foto en la ficha. Os animo a hacerlo, tenemos muchas ideas para mejorar la Web y contar con vuestra imagen será necesario.

Hace un par de semanas inauguramos la zona de socios. Un espacio exclusivo para miembros de AEAC. En el que todos podéis colaborar. En cualquiera de las páginas de descarga podéis ver, en la parte alta, un cuadro que pone "Crear". Si accedéis se os abre un formulario para subir vuestras colaboraciones: colecciones de partidas (mejor en formato .pgn) o artículos (recomendamos usar el formato pdf). También hay un tablón de anuncios a vuestra disposición .

Queremos fomentar las inscripciones a torneos desde la misma Web. Una parte importante de los cambios son elementos de gestión que pueden facilitar nuestro trabajo. También hemos puesto una utilidad de contacto, para que rápida y fácilmente podáis hacernos llegar vuestras preguntas, sugerencias, etc.

Seguramente en los primeros días de funcionamiento habréis observado errores. Os ruego vuestra comprensión. Hemos cambiado muchas cosas y los fallos que podamos haber cometido no se han hecho visibles hasta que se ha puesto a vuestra disposición.

Aprovecho esta editorial para, teniendo en cuenta las fechas en que os llegará, desearos a todos vosotros y a los vuestros, unas felices fiestas de Navidad y un año nuevo 2008 cargado de cosas buenas. Entre ellas seguir disfrutando de jugar ajedrez a distancia.

## IGNACIO SANTOS CRESPO

### Campeón de España



Nací el 1 de Agosto de 1962 soy licenciado en Matemáticas y actualmente doy clases en el I .E.S. Emilio Campuzano de Bilbao.

Mis comienzos en el ajedrez, fueron tardios, unos 14 años, al regalarme un juego con el que practicaba con mi hermano y amigos. A los 17 años disputé un torneo de aficionados, el cual gané y me sirvió para apuntarme al club donde se realizó el campeonato, la histórica Peña Rey Ardid de Bilbao.

En “la Peña”, con el privilegio de tener como compañeros a Pedro Zabala (q.e.p.d.) campeón juvenil de España en 1970, Mario Gómez (G.M. y 2 veces campeón de España), el M.I. Rafael Álvarez y un innumerable elenco de fuertes jugadores, comencé a mejorar mi juego compitiendo en campeonatos por equipos, habiendo participado en todas las categorías tanto provinciales como autonómicas. Mi categoría ajedrecística es de 1ª, aunque desde que lo conseguí en el lejano 1983 no volví a participar en el individual y mi fuerza es equivalente a preferente.

Mi relación con el ajedrez postal viene motivada por el hecho de que tras las inundaciones de Bilbao en 1983, nuestro local en pleno Casco Viejo quedó seriamente afectado, estando una temporada sin sede; esto unido al hecho de que por motivos laborales tuve que ir a otra provincia a trabajar, hizo que dejara el juego una temporada, encontrando casualmente el ajedrez por correspondencia para seguir ligado a este deporte.

A nivel postal, comenzando en 3ª fui ascendiendo hasta Maestro Nacional y tras ganar un Candidatos, tuve la oportunidad de participar en un Campeonato de España. Tras ganar unas partidas, me fui animando, otras en las que estaba inferior pude igualarlas y me vi con opciones reales, que finalmente se concretaron tras 81 movimientos en la última partida: unas sufridas tablas que me daban el título por mejor desempate.

Referente a mi estilo de juego, mi punto fuerte son las combinaciones, habiendo quedado en los primeros puestos en concursos de resolución de problemas. Los finales también me atraen y creo que los juego bastante bien, siendo mi punto débil el de las aperturas.

NOTA : los torneos postales en los que he participado son III-153, I-118, P-101, M-56, P/C/001 y XXIV Campeonato de España.

# IGNACIO SANTOS CRESPO GANA EL XXIV CAMPEONATO DE ESPAÑA

XXIV Campeonato de España - Final					TD Flores Gite rez, Carke																	Puntos	S.B.	
					1	2	3	4	5	6	7	8	9	10	11	12	13	14	15	16	17			
1	ESP	160874		Santos Crespo, Ignacio	2200 <sup>h</sup>		½	½	1	½	½	½	1	1	½	1	1	½	½	1	½	1	11.5	87.50
2	ESP	160164	SM	Cruzado Dueñas, Carlos	2421 <sup>z</sup>	½		½	½	½	½	½	1	1	½	1	1	½	1	1	½	1	11.5	85.50
3	ESP	160488		Bocanegra Moreno, Rufino	2390	½	½		½	0	½	1	½	½	1	1	1	1	½	½	1	½	10.5	79.50
4	ESP	160802		Armengol Comas, Joaquim	2218 <sup>f</sup>	0	½	½		1	½	½	½	½	1	½	½	1	1	1	½	1	10.5	76.75
5	ESP	160825		Marín Molinero, Raúl	2391	½	½	1	0		½	½	1	½	½	½	½	½	½	½	½	1	9.0	69.50
6	ESP	160106		Muñoz Moreno, Francisco Javier	2371	½	½	½	½	½		½	½	½	½	1	½	½	½	½	½	½	8.5	67.50
7	ESP	160593	IM	De Carlos Arregui, Inigo	2358	½	½	0	½	½	½		½	½	1	0	½	½	1	½	1	½	8.5	64.50
8	ESP	169006		Landero Luna, Moente	2446	0	0	½	½	0	½	½		½	1	½	½	½	½	½	1	1	8.0	56.50
9	ESP	160726		Tomer Planell, Josep Ramon	2380	0	0	½	½	½	½	½	½		½	½	0	½	½	½	1	1	7.5	54.00
10	ESP	160227		García Gil, José Luis	2340	½	½	0	0	½	½	0	0	½		½	½	1	½	1	½	1	7.5	53.75
11	ESP	169221		Pérez Fernández, José Moente	2100	0	0	0	½	½	0	1	½	½	½		½	½	½	1	½	1	7.5	52.50
12	ESP	160690		Grifoll Miró, Joan	2186	0	0	0	½	½	½	½	½	1	½	½		½	½	½	½	½	7.0	51.50
13	ESP	160730		Moreno Carretero, Carlos	2430	½	½	0	0	½	½	½	½	½	0	½	½		½	½	½	½	6.5	50.50
14	ESP	160310		Martínez-Cabañas Español, Luis	2297	½	0	½	0	½	½	0	½	½	½	½	½	½		½	½	½	6.5	49.50
15	ESP	160816		Learte Pastor, Tomas	2336	0	0	½	0	½	½	½	½	½	0	0	½	½	½		1	½	6.0	43.50
16	ESP	160083	IM	Paredes Prats, José	2273 <sup>z</sup>	½	½	0	½	½	½	0	0	0	½	½	½	½	½	0		½	5.5	45.00
17	ESP	160166	IM	Alexandre Bisquet, Francisco	2326	0	0	½	0	0	½	½	0	0	0	0	½	½	½	½	½		4.0	29.50

**Torner Planell, Josep Ramón (2380) - Santos Crespo, Ignacio (2200) [B30]**

**B30: Defensa Siciliana (variante Rossolimo: 2... Cc6 3.Ab5 sin ... g6)**

**1.e4 c5 2.Cf3 Cc6 3.Ab5 e6 4.0-0 Cge7 5.c3 a6 6.Aa4 b5 7.Ac2 Ab7 8.De2**

Otras posibilidades son Te1 y d4 **8...Cg6** 8...d5 es una buena alternativa **9.d4 cxd4 10.cxd4 Tc8** [10...Ae7 11.Cc3 0-0 12.g3 Tc8 13.Td1 Ca5 14.Ad3 f5 15.d5 De8 16.exf5 exf5 17.Cd4 Ac5 18.Cxf5 Dxe2 19.Cxe2 Ce5 20.Ce3 Cac4 21.Axc4 bxc4 22.b4 Aa7 23.Ab2 Txf2 24.Rxf2 Cg4+ 25.Re1 Rublevsky,S (2687)–Nijboer,F (2584)/Turin 2006/CBM 113/0-1 (40)] **11.Td1 Ae7** [11...Cb4 12.Ab3 Dc7 13.Cc3 Ae7 14.a3 Cc6 15.Ae3 0-0 16.Tac1 Db8 17.Aa2 Ca5 18.d5 Cc4 19.Axc4 Txc4 20.Cd4 Tfc8 21.dxe6 dxe6 22.f3 Axa3 23.bxa3 Txc3 24.Txc3 Txc3 25.Dd2 Tc8 26.Cb3 Popovic,D (2523)–Martinez,R (2399)/playchess.com INT 2006/CBM 115 ext/1-0 (36)] **12.a4 b4N**



**Diagrama** Para impedir la movilización del caballo. 15 jugadas más tardará en moverse [12...Cb4 13.Ab3 bxa4 14.Axa4 0-0 15.Cc3 d5 16.e5 Db6 17.Ag5 Axc5 18.Cxc5 h6 19.Cf3 Tc7 20.Ac2 Ac6 21.Ab1 Tb8 22.h4 Ab5 23.De3 Cc6 24.h5 Cf8 25.Cxb5 axb5 26.Ch2 Ce7 27.Cg4 Potkin,V (2512)–Sveshnikov,E (2571)/Elista 2001/CBM 083/1/2-1/2 (57)] **13.Ae3 Ca5 14.Ad3 Cb3 15.Ta2 0-0 16.Te1** [Esperaba 16.Axa6 Axe4 17.Axc8 Dxc8 18.Cbd2 Cc1 19.Txc1 Dxc1+ 20.De1] **16...f5 17.exf5 Txf5 18.Axf5 exf5** Aunque el blanco tiene calidad de ventaja, la descoordinación de piezas da ventaja al negro **19.a5** [19.Ce5!? ♣ Ch4 20.f3 Ad5] **19...Dc7-+ 20.Dd1** [20.Dd3 Dc2 con ventaja negra; 20.d5 Dd6 seguido de Dxd5] **20...Ad5 21.h4** [21.Ce5 f4 22.Ad2 Cxd2 23.Cxd2 Axa2 24.Cxc6 hxc6 25.Txe7 Ae6 y la torre queda encerrada] **21...Dd6** [También gana 21...Axc4 22.Ta4 Ae7 23.Ce5 Cxe5 24.dxe5 Dc6-+] **22.Ta4 ♣ Cxh4**

[Si 22...Axc4?! 23.Cbd2 Cc1 24.Cc4 Txc4 25.Axc1 ♣] **23.Cxh4 Axh4 24.Dh5 Ac6 25.Dxh4 Dd5 26.Dg3 Axa4 27.Cd2** Finalmente sale el caballo **27...Cxd4** [27...Dxa5?? sería un grave error 28.Ah6 g6 29.Dd6 Cc5 30.Df6 (o bien 30.De7) 30...Ce6 31.Txe6 seguido de mate] **28.Ah6 Df7 29.Dd6 Df6** [Otra alternativa peor es 29...Ce6 30.Dxa6 Tc2 31.Af4 h6] **30.Cc4** [30.Dxf6 gxf6 31.Te7 Ce6 es otra posibilidad] **30...Dxd6** [30...Txc4? 31.Db8+ Df8 32.Te8+-; 30...Dxh6? 31.Dxd4 Ac6 32.Cd6=] **31.Cxd6 Tf8 32.Ad2 Cc6 33.Ce8 Ab5 34.Cd6 Ad3 35.Td1 Ac2 36.Te1 Ab3 37.Te3 Ae6 38.Th3 h6 39.Th4 Aa2 40.Ae3** [Si 40.Axb4 g5 ganando pieza] **40...Rh7 41.Ac5 f4 42.Ab6 Tf6 43.Ce4 Tf5 44.Cc5 g5 45.Th1 Td5 46.Cxa6 Td2** **Diagrama** [46...Td2 47.Rh2 Txb2-+] 0-1



# Mate Postal 131

Santos Crespo, Ignacio (2200) - Armengol Comas, Joaquim (2218) [B30]

1.e4 c5 2.Cf3 Cc6 3.Ab5 e6 4.0-0 Cge7 5.c3 a6 6.Aa4 b5 7.Ac2 Ab7 8.d4 Otras posibilidades son Te1 y De2 8...cxd4 9.Cxd4 Cg6 10.Ae3 Dc7 11.f4 [11.Cd2 Ad6 12.C2f3 0-0 13.Cxc6 dxc6 14.g3 c5 15.De2 h6 16.Cd2 f5 17.f4 Dc6 18.Dh5 Ce7 19.Tad1 e5 20.Dh3 Ac8 21.Dh5 Ab7 22.Dh3 Ac8 23.Dh5 Ab7 1/2-1/2 Naletov,A (2050)-Morozov,E (2301)/Voronezh 2006/EXT 2008] 11...Ae7 [11...Tc8 12.Ad3 Ac5 13.Cd2 0-0 14.Rh1 Cce7 15.De2 f5 16.exf5 Ch4 17.C2f3 Cexf5 18.Cxf5 Cxf5 19.Axc5 Dxc5 20.Ae4 Axe4 21.Dxe4 Tf6 22.Cd4 Cxd4 23.cxd4 Dc2 24.Db7 Dc6 25.Dxc6 Txc6 26.Tf2 Svidler,P (2550)-Greenfeld,A (2600)/Tilburg 1994/CBM 044/0-1 ] 12.Cd2 0-0 13.Tc1 Tfe8N Diagrama [13...Tad8 14.Dh5 e5 15.Cxc6 dxc6 16.f5 Cf4 17.Axf4 exf4 18.Cf3 c5 19.Tce1 Af6 20.e5 Axf3 21.Txf3 Tfe8 22.e6 c4 23.Txf4 Dc5+ 24.Rf1 Txe6 25.Txe6 fxe6 26.De2 Ae5 27.Tf2 exf5 28.Txf5 Wolff,P (2585)-Abramovic,B (2460)/Biel 1993/CBM 037/[Wolff,P]/1/2-1/2 ]



14.Dh5 e5 15.Ab3! Tf8 [En caso de 15...exd4? 16.Axf7+ Rxf7 (16...Rf8? 17.cxd4) 17.f5 Af6 18.fxg6+ Re7 (18...hxg6 19.Txf6+ gxf6 20.Dh7+ Re6 21.cxd4 y el negro con torre de más no puede soportar el ataque 21...Dc8 (21...Dd8 22.Cb3 Rd6 23.Af4+ Te5 24.Dxg6 Rc7 25.dxe5 fxe5 26.Axe5+ d6 27.Cc5) 22.Cb3 Ce7 23.d5+ Axd5 24.Cd4+ Re5 25.Cf3+ Re6 (25...Rxe4 26.Dh4+ Rxe3 27.Dd4+ Re2 28.Te1#) 26.Dh3+ Rf7 27.Txc8 Taxc8 28.exd5) 19.cxd4 hxg6 20.Dxg6 Db6 21.Tc3 con fuertes amenazas] 16.Cxc6 Axc6 17.fxe5 Cxe5 18.Ad4 [Estuve contemplando jugar 18.Tf4 Rh8 (18...h6 19.Cf3 Cxf3+ 20.Txf3 Axe4 21.Axf7+ Rh8 22.Tg3 Ac5 23.Axc5 Txf7 24.Dxf7 Dxc5+ 25.Rh1 Tg8 26.Dxd7) ] 18...d6 19.Rh1 [De nuevo miré 19.Tf4 Ad7] 19...h6 20.Tf5 Ae8 [Es perdedor 20...g6?? 21.Dxh6 gxf5 22.Tf1 y el negro no tiene

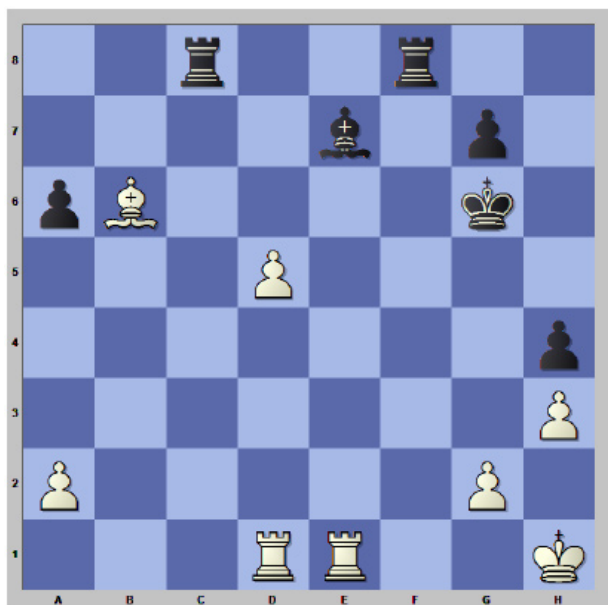

defensa] 21.Ad5 Tc8 22.Cf3 Rh7 23.Cxe5 [En vez de 23.Axe5? g6 24.Dh3 dxe5 25.Txe5 Ad6#] 23...dxe5 24.Axe5 [Peor es 24.Txe5 f6 25.Txe7 Axh5 26.Txc7 Txc7#] 24...f6 25.Axc7 [25.Df3 fxe5 26.Txf8 Axf8 27.Dxf8 Ag6 28.Df2] 25...Axh5 26.Ag3 Ag6 27.Tff1 Tcd8 28.Tcd1 f5 29.exf5 Axf5 30.h3 Rg6 31.b3 h5 32.c4 bxc4 33.bxc4 h4 34.Af2 Ae6 35.Ab6 [35. Axe6?! Txd1 36.Txd1 Txf2=] 35...Tc8 36.Tfe1 Axd5 37.cxd5 Diagrama [37.Txe7?! Axc4 38.a3 Tc6=; Es falso 37.Txd5 Txc4 38.Txe7 Tc1+ 39.Rh2 Tff1 40.Td6+ Rh7 41.Th6+ Rxh6 42.Ae3+ con igualdad] 37...Ad6 38.Te4 Rh5 39.Ag1 Tf6 40.Ad4 Tg6 41.Af2 Tc2 42.Txh4+ Rg5 43.Rg1 Txa2 44.Th8 Te2 45.Ad4 Ag3 46.Rf1 Te7 47.Tf8 Rh6 48.Ac5 Tc7 49.Th8+ Rg5 50.Ae3+ Rf6 51.Re2 Re7 52.Tf1 Tb7 [52...Tc2+ 53.Rd3 Tb2 (53...Txg2? 54.Tb1) 54.Ta8+-] 53.Ta8 Tb2+ 54.Rd3 Tb3+ 55.Rd4 Ah4 56.Tf3 Tgb6

57.Re5 [Puede jugarse 57.Ad2 Af6+ 58.Re4 Txf3 59.Ta7+ Re8 60.gxf3 Tb2+] 57...Af6+ 58.Rf5 g6+ 59.Rg4 [Lógicamente es malo 59.Rxg6 Ad4+ 60.Rf5 Txe3 61.Txe3+ Axe3=] 59...T3b4+ 60.Tf4

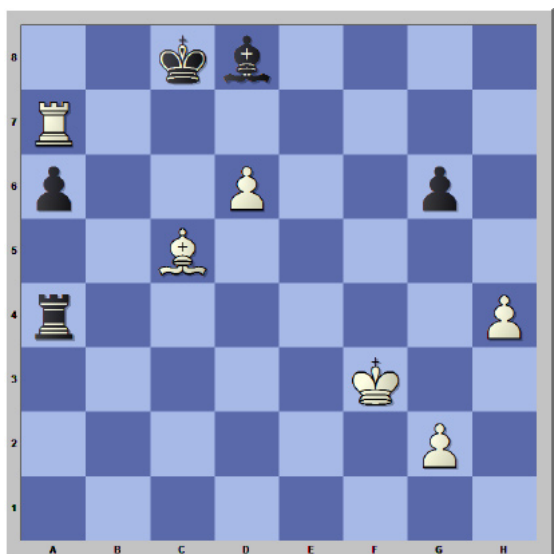
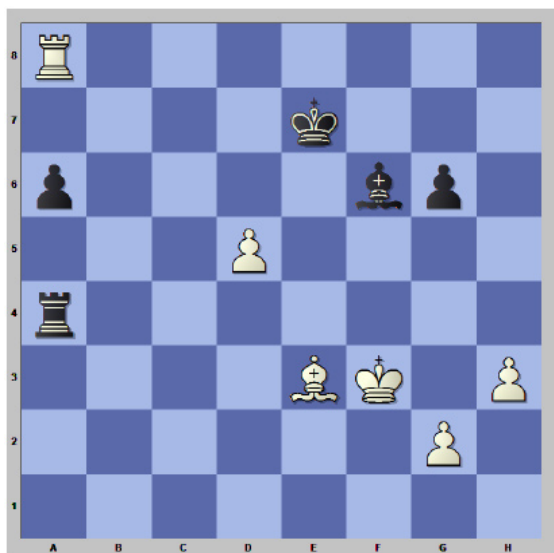

64. Ta7+ Rf8+– porque no me llegó a convencer]

**61...Tb4+ 62.Rf3 Ta4 Diagrama 1** [No sirve  
 ◻62...Tb3 63.Txa6 Ag5 64.Te6+ Rf7+– 65.Re2  
 Tb2+ (65...Axe3 66.Txe3 Tb2+ 67.Rd3) 66.Rd3  
 Txd2 67.Axg5 Txd5 68.Rd4 Tg1 69.Te3 Td1+  
 70.Rc5 Tc1+ 71.Rd6 Td1 72.Rc6 Rf6 73.d6 Tc1+  
 74.Rd7 Td1 75.Rc7 Tc1+ 76.Rd8 Rf7 77.Te7+  
 Rf8 78.Tc7 Ta1 79.d7 Rf7 80.Tc3] **63.Ac5+ Rd7**

**64.Ta7+ Rc8 65.d6 Ad8 66.h4! Diagrama 2**

No puede capturarse el peón; está envenenado.  
 Esta jugada no la «huelen» los programas de  
 ajedrez **66...Tc4** [66...Txd4 67.g4 Rb8 68.Tg7  
 Aa5 69.Re4 Txd4+ 70.Rd5; 66...Axd4 67.Tc7+  
 Rb8 (67...Rd8 68.Tg7 seguido de Ab6+)  
 68.Aa7+ Ra8 69.d7 Ta3+ 70.Re4 Ta2 (70...Ta1  
 71.Af2 Ag5 72.Rd5 Tf1 73.Ag3 Td1+ 74.Re6 Td2  
 75.Tc5 Te2+ 76.Rd6 Ae7+ 77.Rc7 Tb2 78.Tc6  
 Ra7 79.Ad6 Tb7+ 80.Rc8 Axd6 81.Txd6 Tb8+  
 82.Rc7 Tb7+ 83.Rd8) 71.Ae3 Txd2 72.Rd5]

**67.Af2 a5** [Opone más resistencia 67...Tc6  
 68.Ag3 Tc3+ 69.Rg4+– Tc4+ (69...Td3 70.Txa6  
 Td4+ 71.Af4 Rd7 72.g3 Af6 73.Ta7+ Re6 74.Tc7  
 Td3 75.h5 gxh5+ 76.Rxh5) 70.Rh3 Td4 71.d7+  
 Txd7 72.Txa6 g5 73.h5 Td1 74.Rg4 Rd7 75.Rf5  
 Th1 76.h6 Ae7 77.Ta7+ Re8 78.Rg6 Ac5 79.Ta8+  
 Rd7 80.Rxg5; Si 67...Ta4 68.g4 para seguir con  
 h5] **68.g4 Tc6** [68...a4 69.h5 gxh5 70.gxh5+–]

**69.Ag3 Ab6** [69...Tc3+ 70.Rg2 Tc2+ 71.Rh3]

**70.Tf7** [El negro no tiene esperanzas 70.Tf7 Tc3+  
 (70...Ac5 71.Re4 Axd6 72.Rd5 Axd6 73.Rxc6

Axd6 74.Tg7 Rd8 75.Txd6) 71.Rg2+– Tc2+ 72.Rf1 Td2 (72...Tc4 73.d7+ Rd8 74.Af4 Tc5  
 75.Ag5+ Txd5 76.hxg5 Ad4 (76...Ae3 77.Tg7 Axd5 (77...Ad4 78.Txd6 Rxd7 79.Ta6 Ac3  
 80.Re2 Re7 81.Rd3 Ae1 82.Re4 Rf7 83.Rf5) 78.Txd6) 77.Re2 a4 78.Rd3 Ab2 79.Rc4 Ac1)  
 73.h5 gxh5 74.gxh5 a4 75.h6 Td1+ 76.Rg2 Td2+ 77.Rf3 Td3+] **1-0**

# Francisco de Asís Velilla Velasco

## Campeón de la VIII COPA DE ESPAÑA



Finalizó la VIII Copa de España y con la estupenda participación de nuestro GM que haciendo valer su calidad en el juego se impuso brillantemente, en la actualidad está jugando la IX Copa de España que está en su fase final será muy difícil desbancarle de su merecida corona pero no dudamos que los restantes finalistas pondrán a prueba de nuevo a este extraordinario jugador que está ya entre la elite y peleando por nuevos logros internacionales, os ofrecemos una selección de sus partidas disputadas en esta final de la VIII COPA.

### Díaz Rubí,Felipe – Velilla Velasco,Francisco de Asis [E12] WVIII Copa/Final, 05.11.2005

1.d4 Cf6 2.c4 e6 3.Cf3 b6 4.a3 Ab7 5.Cc3 d5 6.cxd5 Cxd5 7.e3 Ae7 8.Ab5+ c6 9.Ad3 0-0 10.e4 Cxc3 11.bxc3 c5 12.0-0 Cc6 13.Ae3 Ca5 14.Te1 Tc8 15.Af4 cxd4 16.cxd4 Tc3 17.Ta2 Txa3 18.Txa3 Axa3 19.De2 **DIAGRAMA** Cc6 20.Aa6 Axa6 21.Dxa6 Ad6 22.Ad2 Dd7 23.Ta1 Tb8 24.Tc1 Tb7 25.Tb1 Cb8 26.Dd3 b5 27.d5 Ac7 28.Ac3 a5 29.Ce5 Axe5 30.Axe5 f6 31.Ab2 exd5 32.exd5 Tb6 33.Da3 Dxd5 34.Dxa5 Td6 35.h3 Cc6 36.Da8+ Td8 37.Da3 b4 38.De3 h6 39.Tc1 Td6 40.Df4 Te6 41.Dc4 Dxc4 42.Txc4 Rf7 43.f4 Re7 44.f5 Te2 45.Txc6 Rd7 46.Tb6 Txb2 47.g4 Rc7 48.Tb5 Rc6 49.Tb8 Rc5 50.Tb7 b3 51.Rf1 Rc4 0-1



### Velilla Velasco,Francisco de Asis – Buján Mosteiro,Carlos Jesus [D44] WVIII Copa/Final, 05.11.2005

1.d4 d5 2.c4 c6 3.Cf3 Cf6 4.Cc3 e6 5.Ag5 dxc4 6.e4 b5 7.e5 h6 8.Ah4 g5 9.Cxg5 hxg5 10.Axg5 Ae7 11.exf6 Axf6 12.Axf6 Dxf6 13.g3 Ab7 14.Ag2 Ca6 15.a4 Cb4 **DIAGRAMA** 16.Ce4 De7 17.Cc5 Td8 18.0-0 Ac8 19.Te1 Dd6 20.axb5 cxb5 21.Txa7 Dxd4 22.Df3 0-0 23.Tc7 Td5 24.Ce4 Cd3 25.Dg4+ Rh8 26.Te3 Dxb2 27.Dh4+ Rg7 28.Tf3 Ce5 29.Df6+ Rh7 30.Te3 Td1+ 31.Af1 Rg8 32.Rg2 Td7 33.Tc5 Td5 34.Txd5 exd5 35.g4 Dd4 36.Dg5+ Cg6 37.Cf6+ Rg7 38.Th3 Tg8 39.Th7+ Rf8 40.Dh6+ Re7 41.Cxg8+ Re6 42.Dg5 Df4 43.Dxf4 Cxf4+ 44.Rg3 Cg6 45.f4 b4 46.f5+ Rd6 47.fxg6 fxg6 48.Cf6 1-0



## Mate Postal 131

Da-Riva Alonso, Jose Eduardo – Velilla Velasco, Francisco de Asis [D05]

WVIII Copa/Final, 05.11.2005



1.d4 Cf6 2.Cf3 d5 3.e3 c5 4.c3 e6 5.Ad3 Cc6 6.Cbd2 Ae7 7.dxc5 Axc5 8.0-0 0-0 9.e4 Dc7 10.exd5 exd5 11.Cb3 Ab6 12.Dc2 Ce5 **DIAGRAMA** 13.Cbd4 Cxd3 14.Dxd3 Te8 15.h3 Ad7 16.Ae3 Ce4 17.Cc2 Dd6 18.Tae1 Axb3 19.Cb4 Axb3 20.Rxb3 Dg6+ 21.Cg5 Axe3 22.Dxe3 f5 23.Cxd5 Te5 24.c4 f4 25.Dxf4 Txf4 26.Rf3 Dh5+ 27.Rxe4 Tg4 28.Dxg4 Dxg4+ 29.Rd3 Dh3+ 30.Rd4 Td8 31.b3 h5 32.f4 h4 33.Tg1 Df3 34.Tgf1 Dg2 35.Rc3 h3 36.Tg1 Df3+ 37.Rb4 Df2 38.Rc3 b5 39.a4 Df3+ 40.Rb4 bxc4 41.bxc4 Dd3 42.Rc5 h2 43.Th1 Tc8+ 44.Rd6 Dg6+ 0-1

Velilla Velasco, Francisco de Asis – Gonzalez Alcon, Esteban [E51]

WVIII Copa/Final, 05.11.2005

1.d4 Cf6 2.c4 Cc6 3.Cf3 e6 4.Cc3 Ab4 5.e3 0-0 6.Ad3 d5 7.0-0 a6 8.h3 dxc4 9.Axc4 Ad6 10.e4 e5 11.Ae3 b5 12.Ab3 Ab7 13.d5 Ca5 14.a3 **DIAGRAMA** Cxb3 15.Dxb3 c6 16.dxc6 Axc6 17.Tfd1 Db8 18.Tac1 Cxe4 19.Cd5 Db7 20.Cxe5 Tac8 21.Cxc6 Txc6 22.Txc6 Dxc6 23.Cb4 Axb4 24.Dxb4 Te8 25.Dd4 h6 26.Dd7 Tc8 27.f3 Cg3 28.Dxc6 Txc6 29.Rf2 Cf5 30.Tc1 Txc1 31.Axc1 h5 32.g4 hxg4 33.fxg4 Cd4 34.Ae3 Cc6 35.Rf3 f6 36.Re4 Rf7 37.Rd5 Ca5 38.Ad4 g6 39.h4 f5 40.gxf5 gxf5 41.h5 Rg8 42.Re6 f4 43.Rf5 f3 44.Rg6 Cc6 45.Af6 Rf8 46.h6 Ce7+ 47.Rg5 Rf7 48.h7 Cg6 49.Ad4 a5 50.b4 axb4 51.axb4 Ch8 52.Rg4 Rg6 53.Rxf3 Rxh7 54.Axh8 Rxh8 55.Re4 1-0



Punzon Moraleda, Jesus – Velilla Velasco, Francisco de Asis [A01]

WVIII Copa/Final, 05.11.2005

1.b3 e5 2.Ab2 Cc6 3.e3 Cf6 4.Ab5 Ad6 5.Ca3 e4 6.Cc4 Ae7 7.Axc6 dxc6 8.Ce2 0-0 9.0-0 Ag4 10.d3 a5 11.h3 Ah5 12.Tc1 Te8 13.Axf6 Axf6 14.Dd2 Ag6 15.Cf4 a4 16.Ca5 axb3 17.cxb3 Ta7 18.d4 Af5 19.a4 Ae7 20.Cc4 Af8 21.De2 Ta8 22.Tfd1 Dg5 23.Dh5 Dgh5 24.Cxh5 Ae6 25.Cf4 Ad5 26.g4 f6 27.Cd2 Ad6 28.Cxd5 cxd5 29.Cf1 Rf7 30.Cg3 g6 31.Rg2 Te7 32.Tf1 Tg8 33.f4 exf3+ 34.Txf3 h5 35.Th1 c6 36.Thf1 Te6 37.Th1 Tee8 38.Thf1 f5 39.Tg1 hxg4 40.hxg4 Th8 41.Rf2 Rf6 42.Rf1 c5 43.Tg2 cxd4 44.gxf5 g5 45.exd4 g4 46.Tc3 Th3 47.b4 Ta8 48.a5 Axb4 49.Te3 Ta6 50.Rg1 Axa5 51.Cf1 Tb6 52.Txg4 Rxf5 53.Tge4 Th1+ 54.Rxh1 dxe4 55.Ta3 Ae1 56.Ce3+ Rg5 57.Ta2 Tb3 58.Te2 Ah4 59.Rg2 Td3 60.Rf1 b6 61.Cd5 Txd4 **DIAGRAMA** 62.Tg2+ Rf5 63.Ce3+ Rf4 64.Re2 Ae7 65.Tf2+ Re5 66.Tf5+ Re6 67.Th5 Ac5 68.Th6+ Rf7 69.Tc6 Td3 70.Cc4 Tb3 71.Th6 Re7 72.Rd1 e3 73.Re2 b5 74.Th5 Aa7 0-1

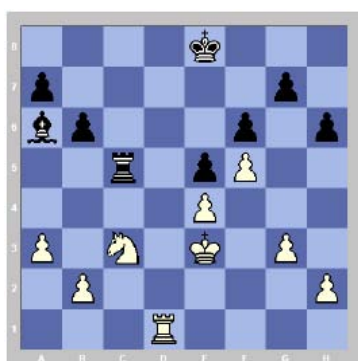
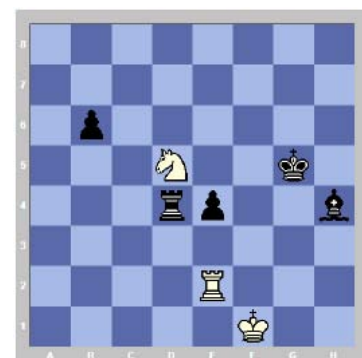

Velilla Velasco, Francisco de Asis

Sanz Vélez, Antonio [E32]

WVIII Copa/Final, 05.11.2005

1.d4 Cf6 2.c4 e6 3.Cc3 Ab4 4.Dc2 0-0 5.a3 Axc3+ 6.Dxc3 b6 7.Ag5 Ab7 8.f3 h6 9.Ah4 d5 10.e3 Cbd7 11.cxd5 Cxd5 12.Axd8 Cxc3 13.Ah4 Cd5 14.Af2 c5 15.e4 Ce7 16.Ce2 Tac8 17.Cc3 cxd4 18.Axd4 Cc5 19.Td1 Tfd8 20.Axc5 Txd1+ 21.Rxd1 Txc5 22.Rd2 Cg6 23.g3 Ce5 24.Ae2 Cc4+ 25.Axc4 Txc4 26.Td1 Rf8 27.Rd3 Aa6 28.Re3 Re7 29.f4 f6 30.Td4 e5 31.Td2 Ab7 32.f5 Tc5 33.Td1 Aa6 34.Cd5+ Re8 35.Cc3 **DIAGRAMA** 1/2-1/2

# VI CEAPE CAMPEONATO DE ESPAÑA DE AJEDREZ POSTAL POR EQUIPOS

## PRIMERA

Con la siempre acertada dirección de Carlos Flores, el pasado día 6 de febrero, concluyó esta edición. Con los resultados que refleja la tabla

VI Campeonato de España por Equipos, 1ra. División		TD Flores Gutiérrez, Carlos																		
		1	2	3	4	5	6	7	8	9	10	11	Score	Team results	B1	B2	B3	B4	Place	
1	Club Escacs Tarragona	2	2	2	3	2.5	3.5	3.5	3	3.5	4	4	31	18	7.5	7	8.5	8	1	
2	Ciudadella de Menorca	2	2	2	2	2.5	2.5	2	3	2.5	3.5	3.5	25.5	16	7.5	7	7	4	2	
3	Capea I	2	2	2	2	2.5	2	2.5	3.5	2	3.5	3.5	25.5	15	6	6.5	7.5	5.5	3	
4	Atlético Ronda	1	2	2	2	2.5	2	1.5	3.5	2	3	21.5	11	4.5	4.5	6.5	6	4		
5	Foment Martinenc	1.5	1.5	1.5	2	2	1.5	3	2.5	3.5	2.5	21.5	10	6	4	6.5	5	5		
6	Galileo Galilei	0.5	1.5	2	1.5	2	2	2.5	2	2	3	4	21	10	6.5	4	4	6.5	6	
7	Zubi-Ondo	0.5	2	1.5	2	2.5	1.5	2	2	2	3.5	19.5	9	5.5	4	2.5	7.5	7		
8	Ajeweb	1	1	0.5	2.5	1	2	2	2	3	3.5	18.5	9	4.5	4.5	4	5.5	8		
9	Tres Peones	0.5	1.5	2	0.5	1.5	2	2	2	2	3	17	7	4	4.5	6	2.5	9		
10	Moncase-Pipa	0	0.5	0.5	2	0.5	1	2	1	2	2	11.5	4	3	6.5	1.5	0.5	10		
11	Club Xadrez Breogan Ogrobe	0	0.5	0.5	1	1.5	0	0.5	0.5	1	2	7.5	1	0	2.5	1	4	11		

El triunfo, como ya era sabido desde hace tiempo, volvió a ser para el Club Escacs Tarragona, con 31 puntos. Armando Reig, Carlos Moreno, Carmelo Fernández y Juan M. Pericot, dominaron la tabla de principio a fin y dieron una demostración de cómo se juega en equipo. Sus cuatro componentes ocuparon la primera plaza de todos los tableros. A destacar que sólo perdieron una partida en todo el campeonato.

Empate en el segundo puesto entre el Ciudadella de Menorca (Josep Mercadal, Alfredo Aguiló, Liberto Triay y Joan A. Puche) y el CAPEA I (Carlos J. Márquez, Juan Lara, Juan Rodríguez y Antonio Sánchez). Ambos con 25,5 puntos..Saber cual de los dos se hacía con el subcampeonato fue la única emoción que tuvo la recta final del campeonato. Una victoria más, seis por cinco, en los encuentros entre clubs por parte de los menorquines decidió a su favor.

También hubo empate entre los puestos cuarto y quinto, a 21,5 puntos, entre Atlético Ronda y Foment Martinenc. Zubi-Ondo, Ajeweb y tres Peons salvaron la categoría sin muchos problemas. Moncase-Pipa, un equipo ex.-campeón de España, y CA Breogán descienden a segunda.

### Los Jugadores.

#### *Primer Tablero*

1	7,5	Reig Piñol, Armando	TAR	2330
2	7,5	GM Mercadal Benejam, Josep	CIU	2419
3	6,5	Peñafiel López, Juan	GAL	2290

Excelente actuación de Armando Reig que por desempate quedó por delante del GM Mercadal.

### Segundo Tablero

1	7,0	<b>Aguiló Benejam, Alfredo</b>	CIU	2200
2	7,0	Moreno Carretero, Carlos	TAR	2430
3	6,5	Lara Ruiz, Juan	CAP	2318

Alfredo Aguiló, debutante en nuestra modalidad, fue el único jugador en sacar el punto entero contra los campeones de Tarragona.

### Tercer Tablero

1	8,5	<b>Fernández Vicente, Carmelo</b>	TAR	2338
2	7,5	Rodríguez Rey, Juan	CAP	2281
3	7,0	Triay Moll, Liberto	CIU	2200

Carmelo Fernández es el jugador con mejor puntuación de todo el campeonato, sólo cedió tres tablas.

### Cuarto Tablero

1	8,0	<b>Martí Pericot, Juan M.</b>	TAR	2342
2	7,5	Esnaola San Sebastián, Jon	ZUB	2143
3	6,5	Castelló Benavent, José M.	GAL	2200

Juan M: Martí Pericot, demostró lo importante que son los últimos tableros en un campeonato por equipos.

## VI CEAPE – SEGUNDA

Finalizado A finales de Noviembre, dos años después del inicio, dirigido también por Carlos Flores.

VI Campeonato de España por Equipos, 2da. División		TD Flores Gutiérrez, Carlos																		
		1	2	3	4	5	6	7	8	9	10	11	12	Score	Team results	B1	B2	B3	B4	Place
1	Mazarval		2.5	2.5	2.5	2.5	3	4	3	2.5	4	3.5	4	34	22	6	9	10	9	1
2	Topalov	1.5		2	2.5	3.5	3.5	2.5	3.5	2.5	3.5	3.5	4	32.5	19	7	6	9.5	10	2
3	Amici somos	1.5	2		2.5	1.5	2.5	2.5	2.5	2.5	3	2.5	4	27	17	8.5	3	9	6.5	3
4	Pipa	1.5	1.5	1.5		1.5	2	2.5	2.5	2.5	3.5	4	4	27	13	7	9.5	5	5.5	4
5	El desván de Zagorovsky	1.5	0.5	2.5	2.5		3	2.5	2	2.5	2	3.5	4	26.5	16	5.5	5	6	10	5
6	Capea II	1	0.5	1.5	2	1		1.5	3.5	2.5	3.5	3.5	3.5	24	11	4.5	5	7	7.5	6
7	Jaque Mate	0	1.5	1.5	1.5	1.5	2.5		2.5	3.5	1.5	2	4	22	9	3.5	9	4.5	5	7
8	Club Ajedrez BSCH	1	0.5	1.5	1.5	2	0.5	1.5		2	3	3.5	3.5	20.5	8	4	5.5	7	4	8
9	A. D. Ajedrez Móstoles	1.5	1.5	1.5	1.5	1.5	1.5	0.5	2		2	2.5	2.5	18.5	6	7.5	8.5	0	2.5	9
10	Ajedrez Postal Huelva	0	0.5	1	0.5	2	0.5	2.5	1	2		3	3.5	16.5	8	5	3.5	5	3	10
11	Los Intocables	0.5	0.5	1.5	0	0.5	0.5	2	0.5	1.5	1		4	12.5	3	5.5	2	2	3	11
12	Moncase	0	0	0	0	0	0.5	0	0.5	1.5	0.5	0		3	0	2	0	1	0	12

Desde el inicio del campeonato dos equipos pujaron por hacerse con triunfo. Finalmente, Mazarval (combinado de Madrid Zaragoza y Valencia) consiguió el objetivo. La alineación de los ganadores fue: Antonio Bernad, Fernando Pérez Conde, Juan I, Aupí y Rafael Aupí. Segundos, por poco margen, quedaron los amigos de Topalov. Llamados así en honor del flamante campeón del mundo, cuando empezó el torneo. Un grupo de jugadores jóvenes y con mucho futuro. Formaron con: Francisco Díaz, José M. Maldonado, Víctor Penadés y Carlos Martín. Mazarval y Topalov tienen plaza en Primera para la próxima edición. Seguro que darán mucha guerra.

## EL EQUIPO CAMPEÓN. CLUB ESCACS TARRAGONA



De pie Juan Manuel MARTÍ PERICOT – Estanislau GILBERT MALLOL – Armand REIG PIÑOL  
Sentados Carlos MORENO CARRETERO – Carmel FERNÁNDEZ VICENTE

El capitán del equipo, Carmel Fernández, nos escribe su crónica:

Con motivo de la participación en el V C.E.A.P.E., el Club d'Escacs Tarragona se encontró ante un difícil panorama, pues varios de los miembros que habían defendido su equipo con tanto éxito en las tres ediciones anteriores (dos campeonatos y un subcampeonato) se había mudado de ciudad y abandonado la actividad (Benito Ledo) y otros no podían prestarle la atención adecuada (Albert González Freixas competía a un nivel muy superior en busca de su título de GM, que felizmente consiguió, Antonio Gala por enfermedad y Estanislau Gilabert Mallol disponía de muy poco tiempo por sus ocupaciones profesionales). Además, se había originado cierto descontento en su última participación por cierta decisión que ahora no viene al caso, pero que en aquellos momentos no se consideró justa.

Se planteó no inscribirse en aquella edición, pero considerando que era una lástima para nuestro histórico Club, finalmente se decidió presentar un equipo de circunstancias con el objetivo de 'salvar la categoría'. Ante la sorpresa de propios y extraños aquél equipo volvió a ganar el C.E.A.P.E. Y no solo eso, en la sexta edición lo revalidó con un asombroso porcentaje de eficacia en todos sus tableros.

Este mismo equipo compite en la categoría 'C' de la Champions League y está a un paso de ascender matemáticamente y quedar campeón de su grupo.

Además, la AEAC, en vista de sus logros, le invitó a representar a España en el fuerte Torneo ‘MARE NOSTRUM III’ donde también figuran como líderes. El equipo quiere agradecer a la AEAC esta invitación y sugerir que este generoso gesto se institucionalice para los futuros equipos ganadores del CEAPE, como una motivación más para participar en el mismo a fin de incrementar paulatinamente la fuerza de nuestro campeonato nacional por equipos.

Por dar una idea, estos son los números de los tres últimos torneos:

<b>Torneo</b>	<b>Part.Final.</b>	<b>+</b>	<b>=</b>	<b>-</b>	<b>Total</b>	<b>%</b>
VI CEAPE	40	23	16	1	31	77,50
CL/2007/C1	32	14	18	0	23	71,87
Mare Nostrum III	23	9	14	0	16	69,56

Un porcentaje medio del 73,68 insólito en estos días en que todo el mundo se asiste por ordenador.

Por otra parte, y como consecuencia del progreso colectivo, a nivel individual también se refleja esta evolución: Martí Pericot ya es IM y el resto de los componentes poseen normas de IM o SIM.

Esta progresión no ha escapado a la vista de muchos de nuestros rivales y, a la vez, amigos y muchos nos preguntan por el secreto de nuestro éxito. ¿Cómo es posible que jugadores de caracteres y estilos tan distintos, algunos diametralmente opuestos, sean tan efectivos? No hay tal secreto, pero si muchas circunstancias que influyen.

Indispensables son: tiempo libre, dedicación, organización, investigación propia, constancia, paciencia, etc. También es muy importante que desde el primer momento nadie se deje impresionar por el ELO o el título del adversario pero siempre desde el respeto hacia el mismo, sin desestimar a aquel jugador teóricamente ‘más débil’ que es el que acaba ganándote. Muy importante es disponer de un Capitán – reserva solvente como el nuestro, ya que te permite dedicarte por entero a las partidas sin preocupaciones adicionales. Pero para nosotros lo más importante es la motivación y el sentimiento de formar parte de un equipo.

Tradicionalmente, el ajedrez es un deporte individual. Esto es más acusado en nuestra modalidad de correspondencia donde cada uno participa desde su propio domicilio. No hay conciencia ni sentimiento de ‘equipo’.

Sin embargo, en Cataluña (posiblemente también en alguna otra comunidad) está muy arraigado el Campeonato de Cataluña por equipos (nos referimos al juego en vivo), que mueve varios miles de jugadores por nuestra geografía durante los domingos por la mañana de los meses de Enero y Febrero. Es más, yo diría que el 90% de los jugadores federados juegan en el campeonato por equipos y, después, en el que buenamente puedan. Nosotros nos hemos criado en ese sentimiento.

Nuestra primera motivación fue no desmerecer de ‘nuestros geniales predecesores’ y ahora es la de llegar lo más lejos posible, hasta donde podamos imaginar.

Eso hace que los componentes del equipo, que nos conocemos personalmente desde hace muchos años, compartiendo competiciones individuales y por equipos ‘en vivo’ nos veamos casi obligados a reunirnos una vez por semana (los que podemos) y compartir experiencias, intercambiar material (por ejemplo, suscripciones conjuntas), mostrarnos novedades

interesantes descubiertas por nosotros mismos o en alguna publicación, analizar la reciente victoria o pérdida de la partida de un compañero, en fin, todo aquello que se hace en un Club 'normal'. Tampoco está de más darse algún pequeño homenaje (básicamente comilonas) después de algún triunfo. El contacto 'humano' incrementa el sentimiento de equipo y la mutua motivación. Además. También alimenta nuestro ego el hecho de que el resto del Club esté orgulloso de su 'Sección Postal' y lo pueda exhibir con orgullo ante quien sea (autoridades locales o comarcales, por ejemplo). El boletín interno del Club que se envía en formato pdf a todos los socios, suele recoger información de la actividad postal. A veces, a falta de otras noticias, de forma exhaustiva.

Observamos que cada vez hay más equipos de Club en el C.E.A.P.E. Ellos entenderán muy bien lo que estamos diciendo y les auguramos éxitos iguales o superiores a los nuestros.



## **Mate Postal 131**

### **SUBE EL VALOR DE A.E.A.C. EN I.C.C.F.**

**Josep Mercadal**

En el Congreso de Pleven (Bulgaria) tuve la satisfacción de vivir un momento especial. En la entrega de títulos fui a recoger tres medallas y diplomas de GM-ICCF. Más que los alemanes, que sólo se llevaron uno, algo de lo que nadie tiene recuerdo.

El 2002 conseguimos el primer título de GM. Con los de este año ya llevamos seis y hay más de un par en camino.

Los GMs del 2008 son: Joel Martín Clemente, David Lafarga y Franciso de Asís Velilla Velasco. Además recogí el título de IM para Jesús Remis Fernández. Recientemente se nos ha confirmado el título de SIM para F. Javier Muñoz Moreno.

No es casualidad ni flor de un día. Por eso he creído conveniente, a riesgo de ser demasiado triunfalista, hacer un repaso de las principales actuaciones de nuestros jugadores el 2008 y el panorama que se nos presenta para el 2009.



*Bescós, Drake, Cánovas y Muñoz, en Banalmádena..*

Empezó el año con las Finales del Campeonato del Mundo XXII y XXIII, con Pedro Drake y Joel Martín Clemente, respectivamente. En estos momentos, tras un año de juego, Pedro encabeza su final.

Pero durante el año han conseguido clasificarse para nuevas finales F. Javier Muñoz Moreno y Joel Martín Clemente, éste por segunda vez. El primero piensa participar en una de las finales del 2009, mientras de Joel esperará un poco más.



*Joel Martín Clemente*

Luego dio comienzo la Final del 66 Campeonato de Europa, con doble representación española: Manuel J Bescós Anzano y Carlos Cruzado Dueñas. A día de hoy Carlos va segundo, con tres partidas en juego, y tiene buenas opciones de conseguir la primera plaza.

Más tarde, Miguel A. Cánovas Pardomingo logró ganar el campeonato mundial de IECG 2005. Además de clasificarse para la final del Jubilee – email, el mayor torneo organizado por ICCF.

A las puertas del 2009 nos hemos visto teniendo que organizar cuatro equipos para las competiciones de ICCF, dos para los campeonatos europeos y dos para las olimpiadas.

Nuestro equipo del VII Campeonato Europeo por Equipos consiguió clasificarse para la final, que va a empezar estos días: F. Javier Muñoz, Juan M Martí Pericot, Álvaro Benlloch, Vicente Landero, Carlos Moreno, Raúl Martín, Armando Reig y Juan Lara.

Para la Final jugarán los mismos que se clasificaron, con la sustitución Juan M. Martí Pericot por Carlos Flores en el tercer tablero.

En las preliminares del VIII Campeonato de Europa por equipos jugarán. Jesús Punzón Moraleda, Carmelo Fernández Vicente, Carlos J Márquez Abreu, Carlos Rodríguez Amezqueta, Iñigo de Carlos Arregui, Antonio Sánchez Ródenas y Alfonso Campoy Moreno. Otra estupenda alineación con todas las posibilidades de alcanzar nuestra tercera final europea consecutiva. Seguramente empezará en los próximos meses.

En la XVII Olimpiada también se alcanzó la final. David Lafarga, Pedro Drake, Juan A Barrios (e.p.d.), Asís Velilla, Manuel Bescós y Miguel Cánovas.

## Mate Postal 131

---



*David Lafarga*

Punto y aparte merece el papel de José Antonio en este equipo. Consiguió unir a todo el grupo y contagiarles su optimismo y su ilusión. Es una verdadera pena que no pueda compartir esta final. Le echaremos de menos.

En la Final jugaran los mismos que lograron la clasificación, excepto el cambio obligado de José Antonio Barrios, que será substituido por Joel Martín Clemente. Un equipo que no tiene nada que envidiar a los clásicos (alemanes, holandese, rusos, etc).

También hemos preparado un fuerte equipo para las preeliminarias de la XVIII Olimpiada: Carlos Cruzado Dueñas, Carlos Alonso González, Sergio Cid Gallego, Ignacio Santos Crespo, Víctor Penadés Ordaz y José V. Pérez Fernández. Un grupo que puede aspirar a todo.

Además tenemos en juego muchos torneos amistosos por equipos:

- El III Mare Nostrum, con el equipo de Tarragona: Armando Reig, Carmelo Fernández, Carlos Moreno y Juan M Martí.
- La III Danube cup, con: Josep Mercadal, Guillermo Cuadrado, Rufino Bocanegra, Joan Grifoll, Jesús Punzón y Vicente Destruells.
- En el Nort Atlantic Team Tournament, participamos con dos equipos.
  - \* El Coraje, con: Juan M. Martí Pericot, Juan Grifoll, Jesús Punzón, Angel Manso, Jon Esnaola, Carlos Rodríguez, Franciso Hernández y Raúl Martín.
  - \* El Fortuna, con: Guillermo Cuadrado, Víctor Penadés, Carmelo Fernández, Armando Reig, Iñigo De Carlos, Antonio Sánchez, Juan Peñafiel y Juan Rodríguez

En el 2008 han empezado también siete match amistosos con: Eslovaquia, Francia, USA, Polonia, Suiza, Australia y Alemania.

Acabo el artículo expresando el reconocimiento y agradecimiento a quien está llevando, con entusiasmo y dedicación, todo esto adelante, nuestro Director de Torneos Internacionales: **Adrián de Blois**

## Mate Postal 131

---

# Congreso ICCF 2008

Nuevamente he tenido la fortuna de asistir al anual Congreso de ICCF. Este año organizado por los amigos de Bulgaria. Una organización excelente. Un gran equipo, dirigido por Petyo Marinov, estuvo todos los días pendientes del más mínimo detalle para que todo funcionara.

El hotel Kalyaka, en un precioso espacio natural, fue un lugar muy adecuado. El trato amable y el buen trabajo de Anna Evstatieva, traductora y organizadora de todos los actos del congreso, hizo muy agradable la estancia

Primer día 21/09/08

Primero cabe lamentar la ausencia del presidente de ICCF, Med Samraoui, que aun no ha resuelto sus problemas con el pasaporte de residente en Alemania y no pudo desplazarse a Bulgaria. Delegó las funciones en el presidente de honor, Alan Borwell. El cual, asistido por Nol van't Riet y Eric Ruch, dirigió el congreso.

Además de Med faltaron a la cita todos los miembros del EB que se eligió en Benalmádena. De los presidentes zonales sólo estaban Tani de la de zona europea y Corky de la zona Norteamérica y Pacífico. Así pues fue un congreso con poca presencia de los principales dirigentes de ICCF.

Debo destacar la habilidad y eficacia de Alan en la dirección del Congreso. Consiguió unos debates ágiles y que se alcanzaran conclusiones en muchos temas. Ahora habrá esperar que los acuerdos del Congreso sean debidamente puestos en práctica.

En definitiva el congreso arrancó con unos 40 congresistas, todos de países europeos salvo la delegación de USA y el delegado de Sudáfrica. No había ningún representante de Sudamérica (de hecho yo era el único castellano parlante del congreso).

El acto de inauguración del Congreso se celebró en los salones del Ayuntamiento de Pleven. Con la presencia de muchas autoridades. Encabezadas por la ministra búlgara de deportes, con las autoridades regionales y locales.

Tras los parlamentos de salutación nos ofrecieron una preciosa actuación de un coro de mujeres, las famosas voces búlgaras.

Tras un descanso se iniciaron las sesiones. Empezamos con el tradicional minuto de silencio por los miembros de ICCF fallecidos desde el último congreso. Después Alan nos leyó un escrito de salutación del presidente Med, excusando su ausencia y animando a los congresistas a un fecundo trabajo. Lamentaba también las recientes dimisiones en el EB: Isigkeit, Director de finanzas y Michael Blake Director de marketing.

Se aprobaron por unanimidad las actas del anterior congreso, de Benalmádena 2007.

No hubo propuestas de nuevas incorporaciones. Los miembros de ICCF que aún deben las cuotas del 2006 y anteriores, deberán ponerse al día de pagos antes del 31 de



---

diciembre. De no hacerlo serán suspendidos. Se acordó que el presidente les mandaría una carta de recordatorio.

Se repartieron los siguientes trofeos de campeón del mundo: XIX Campeonato, para Christophe Léotard de Francia; XXI Campeonato para Joop van Oosterom de Holanda. Fueron recogidos por los delegados correspondientes ante la ausencia de los premiados. En cambio, si recogió su trofeo Olga Sukhareva, vencedora del XII Campeonato del Mundo Femenino.

Seguidamente se entregaron las medallas Bert von Massow. Se destacó que era la 25ª entrega de estos reconocimientos. Recordándose que se dan por 10 años de trabajo en ICCF, la de plata y por 15 años la de oro. (por cierto, ¿ya toca pedir la de plata para Cecilio?)

Se presentaron las cuentas al 31/12/2007. Preparadas nuevamente por nuestro amigo Carlos Flores, ante la dimisión del encargado Mr Isigkeit. Carlos tuvo que acudir en ayuda y tratar de reconstruir la contabilidad. Las cuentas del 2007, con un saldo favorable en más de tres mil francos suizos, fueron aprobados por unanimidad. Expresando el congreso el agradecimiento a Carlos por su eficaz trabajo.

Henk Sarink, que actuaba por última vez como auditor de ICCF (desde 1992 ocupa el cargo); manifestó que había recibido correctamente, en tiempo y forma, los datos que le facilitó Carlos.

Dado que en el plazo en que se convocaron elecciones para cubrir las vacantes en el EB no se habían presentado candidatos, correspondió al congreso cubrir estas vacantes. Se aprobaron los siguientes nombramientos.

- Finance Director, Soren Peschardt (DEN)
- Marketing Director, Eric Ruch (FRA)
- Webmaster commissioner, Michael Blake (ENG)
- Qualification Comisiones, Ron Langeveld.
- Direct Entry Comisioner, Michael Millestone.

Los dos primeros son miembros del EB, el resto cargos par funciones concretas.

Michael Millestone, encargado del Direct Entry, informó de los progresos en el uso de este servicio. Se animó a todos los miembros de ICCF a integrarse en el sistema.

La tarde se debía dedicar a grupos de trabajo, pero se decidió trabajar en asamblea. Debatimos dos temas muy complicados. Las propuestas para la futura estructura del Campeonato del Mundo y los nodos para los jugadores postales. Tras muchas idas y venidas y muchas diversidad de opiniones se alcanzó un acuerdo de mínimos, que debían concretar y presentar en su momento según el orden del congreso.

Por la noche se celebró el banquete de inauguración en un restaurante cercano al hotel. Una cueva habilitada. Hubo buena música y buena comida. El ambiente muy agradable.



## **Mate Postal 131**

---

Segundo día 22/09/08

Alan Borwell presentó un plan financiero para cuatro años, del 2008 al 2011. Dicho plan será estudiado con detenimiento en la comisión de finanzas para su concreción.

Eric Ruch presentó la lista de propuesta de títulos. Especial interés para nosotros tenía el de Jesús J Remis Fernández. Había conseguido una norma para el título de IM hace mucho tiempo y recientemente consiguió la segunda. Se aprobó por unanimidad.

El Services Diretor, Gino Figlio, presentó al Congreso una propuesta de unir en un sólo servidor la web de ICCF y el Webservice. Lamentado su ausencia, que impedía que defendiera su propuesta, ésta fue rechazada.

Por el contrario, a propuesta de la presidencia se definió claramente la tarea de cada servicio. En los siguientes términos.

### Web iccf.com

- Ventana para dar a conocer ICCF.
- Publicación de noticias y convocatorias.
- Información de ICCF. Estatutos, Reglamentos, Contactos, etc.
- Links con sponsors.
- Facilidades para descargas.
- Enlace con otras web de iccf.

### Webservice

- Zona de juego. Incluyendo estructura de archivos de partidas.
- Tablas de torneos.
- Información específica para cada evento.
- Servicios relacionados: rating, cualificaciones, suspensiones, etc.
- Link con iccf.com.
- Sponsors para torneos específicos.

Se objetó el problema de seguridad y confidencia que puede suponer tener en la web las direcciones de los oficiales. Así como el problema de que esos datos no siempre están actualizadas. Se dijo que el nuevo equipo de la web trataría de resolver esto, pero que sería necesaria la colaboración de todos.

Gracias al excelente trabajo de Gino, se han hecho hasta 33 mejoras en el webservice este año. Ahora toca emprender la 5ª Fase. Se solicitó al WDSC, comité de desarrollo, que elaboré un plan concreto, en tiempo y costes, de esta nueva etapa. Se aprobó reservar la cifra de 10.000 CHF para esta tarea.

Posterior se supo que por este acuerdo y quizás por otros motivos, Gino presentó su dimisión.

Borwell propuso debatir una cuestión importante: la seguridad de los archivos de ICCF. Explicó que hace unos días le llegó una Base de partidas, en la que figuraban muchas (unas 100.000) sacadas del webservice de ICCF. Al tiempo que sabemos que no nos



---

Se acordó el criterio de que el acceso a las partidas de cualquier torneo de ICCF debe ser sencillo enseguida que el mismo ha terminado. Tanto para los miembros de ICCF como para los sponsors que puedan apoyarlos. Esta debe ser una cuestión prioritaria para la 5ª fase.

A la espera de que Eric asuma sus tareas, se aprobó reservar un fondo de 10.000 CHF para promoción. Será prioritario introducir mejoras en la web. Tratar de que tanto Chessbase como NiC sigan apoyando nuestras actividades.

Tercer día 23/09/08

Por la mañana fuimos a visitar la ciudad de Pleven, empezando por el monumento que conmemora la victoria sobre los turcos, hace unos cien años, que supuso la liberación de Bulgaria. Acabamos con un bonito concierto en el conservatorio.

Empezamos la tarde con la entrega de títulos.

Pasamos a hablar de los torneos. El comisionado Marco Caressa no pudo llegar al Congreso porque, de camino, recibió la mala noticia que su padre tenía serios problemas de salud. Así pues los temas de su área de gestión fueron debatidos en su ausencia.

El tema estelar, era las propuestas acerca de la organización del Campeonato del mundo. La tarde del primer día había servido de debate abierto y sin límite, ahora tocada tomar decisiones. Se acordaron los siguientes criterios:

- Debe haber un intervalo mínimo de 18 meses entre dos finales.
- Sólo se accederá a la Final desde los torneos de Candidatos o desde una final previa.
- Sólo se aceptará un retraso en usar una calificación.
- Una comisión prepara la concreción de esta nueva estructura antes del congreso 2009.

La última final con la actual estructura y clasificaciones previas debería convocarse el 2009. Hay unos setenta jugadores con clasificaciones pendientes. Si fuera necesario se convocarán hasta cuatro finales en 2009.

La primera final de la nueva estructura se convocaría a los 18 meses de la última del 2009. Las clasificaciones que se produzcan en el periodo transitorio, podrán hacerse servir en las convocatorias del 2009 o en las dos primeras de la nueva estructura.

En atención a lo acordado en Benalmádena, estas finales del 2009 han de permitir la participación de jugadores clasificados desde fases postales y email. Por lo que se aprobó una estructura de nodos para facilitarla. Un nodo es una persona que enlazará al jugador postal con el webserver. Se aprobaron los criterios de actuación de estos nodos.

Quedó claro que los nodos sólo se usaran en estas circunstancias. Que tras valorar su funcionamiento se decidirá si vale la pena mantenerlos en el futuro.



## **Mate Postal 131**

---

El comisionado del elo, Gerhard Binder, propuso algunos cambios en funcionamiento del cálculo del elo, todos fueron aprobados.

- La máxima diferencia de rating será de 350.
- Se elimina totalmente el factor "f" de la fórmula de cálculo.
- Los ratings provisionales pueden incrementarse entre 2200 y 2400, o 1800 en los amistosos. En todo caso, los delegados podrán proponer al RC ratings provisionales en circunstancias especiales. Siempre antes del inicio de la competición.
- Durante el 2009 se publicará tres listas de elo (primeros de abril, julio y octubre). Después una cada tres meses, el primer día de cada trimestre.

Cuarto día 24/09/08

Se continuó trabajando en los diferentes torneos. En este aspecto se tomaron las siguientes decisiones:

- España presentó su oferta de organizar la XVII Copa. Se aprobó por unanimidad. Se jugará en el Webservice y empezará en marzo del 2009.
- Las antiguas medias clasificaciones para semifinales, podrán usarse para entrar en una fase preliminar.
- Debido al escaso número de inscripciones dejarán de organizarse grupos email en los torneos de ICCF.
- Se debatió sobre la necesidad de considerar en los reglamentos las vacaciones del DTs.
- Las propuestas de torneos presentadas por las diferentes organizaciones nacionales, se aprobaron.

El responsable de los torneos postales informó que a pesar de que cada año baja un 10-15% el número de inscripciones, hay un significativo grupo de jugadores (especialmente de Alemania, USA e Italia) interesados en jugar en esta modalidad.

Otros torneos.

a) Torneos con premios. Se valora positivamente la respuesta a esta modalidad de juego. Hay problemas para los pagos de los premios, porque no todos tienen acceso a los servicios del PayPal.

b) Temáticos. Se aprobó la propuesta de torneos presentada por el encargado, Leonardo Madonia.

c) Intrazonal. Antes de fin de año debe empezar una nueva edición de este torneo entre las cuatro zonas. Dinard Knol, delegado de Sudáfrica, se encargará de la organización.

d) Copa Veteranos. Se aprobó que se organice una edición cada año. Si por las inscripciones es necesario se jugará en tres fases. La organización correrá a cargo del NTTC (Eugen Demián).

e) Champions League. Dado que ya se han organizado las tres ediciones previstas, tocaba ordenar el funcionamiento futuro. Se acordó:

- Mantener la estructura de cuatro divisiones (A B C D), más la Fast Track.

---

- La división C continuará con 8 grupos. Los dos primeros ascenderán y los 4 últimos descenderán.

- La división D tendrá tantos grupos como sean necesarios. Los dos primeros ascenderán.

- Fast Track, seguirá como ahora. Sólo se podrá usar esta opción una vez.

Se considera conveniente iniciar una edición cada dos años. Las inscripciones se harán exclusivamente por el Direct Entry.

f) Campeonato Escolar.

Está en juego con cuatro grupos, dos de primaria y dos de secundaria. En el próximo congreso el responsable Andrew Dearnley presentará un informe.

f) Torneos Blitz y Rápido.

Se aprobó la organización de estas nuevas modalidades. La Blitz al ritmo de 10 jugadas en 10 días y la Rapid al ritmo de 10 jugadas en 20 días. Son torneos no válidos para rating. Aunque se estudiará la posibilidad de crear un rating específico. Las inscripciones deberán hacerse por el Direct Entry.

Los ZD presentes Gian-Maria Tani, zona 1; y Corky Schakel, zona 3, leyeron sus informes. Noli dio lectura del informe de la zona 3. No se presentó informe por parte de la zona 4.

Por la tarde, se abordó el trabajo de la comisión de Reglas de juego. SE trajeron algunas propuestas de cambio de redacción de reglas, la mayoría simples mejoras al actual redactado.

El punto más debatido fue el de las medidas a tomar antes los casos en que la partida se alarga innecesariamente en posiciones perdidas, al usar los días acumulados. Desde la comisión de reglamentos no se trajo ninguna propuesta, porque tras largos debates no se aprobó ninguna. Pero en el Congreso se decidió que el tema ya se había ido pasando por varios congresos sin hacer nada y los jugadores reclaman alguna medida. Tras largo y duro debate se aprobó que transcurridos los primeros 20 días de reflexión (12 en postal), los siguientes se contarían doble. Esta regla se aplicará a partir del 2009, en cuanto el webserver esté adaptado.

Alan piensa asistir al congreso de la FIDE que se celebrará en Dresden al mismo tiempo que la Olimpida y contactará con los países que todavía no son miembros de ICCF.

En el Congreso de Benalmádena se aprobó que, durante el 2008, las zonas 2 y 4 no pagaran por los torneos zonales que organizaran en el webserver. El nuevo FD, instó al congreso a que se pronunciara al respecto para el 2009. Se propuso renovar el acuerdo para la zona 4, como apoyo a su desarrollo. No se propuso la renovación para la zona 4, por lo que desde el primero de enero deberán pagar como las zonas 1 y 3.

El delegado de Inglaterra, Andrew Dearnley presentó su propuesta para el 2009 de celebrarlo en Leeds, del 12 al 18 de septiembre. Se aprobó por aclamación. Se mencionó la posibilidad de que en el 2010 se pudiera celebrar en Turquía.

Los dos días siguientes 25 y 26, se dedicaron a excursiones. No tuvimos suerte y el tiempo no acompañó. Sin poder ni bajar del autobús, la mayoría de las ciudades









# TORNEOS DE INVITACIÓN

(Jugados todos a través del WEB SERVER)

TORNEO	Categoría	FECHA	JUGADOR	PUNTOS	Ptes.
Yury Sakharov Memorial A	10	15/06/2006	Drake Díez de Rivera, Pedro	7,5/12	0
Yury Sakharov Memorial A	10	15/06/2006	Lafarga Santorromán, David	8/11	1
Dr. Maia Vinagre Memorial (Gold)	13	30/04/2007	Lafarga Santorromán, David	8/11	5
Ken Messere Memorial	11	15/06/2007	Velilla Velasco, Francisco de Asís	9/13	1
AEAC 5 Years - Alcazaba	12	10/09/2007	Bescós Anzano, Manuel Jesús	6,5/12	2
AEAC 5 Years - Alcazaba	12	10/09/2007	Cánovas Pordomingo, Miguel Angel	5/7	5
AEAC 5 Years - Alcazaba	12	10/09/2007	Drake Díez de Rivera, Pedro	8,5/14	0
AEAC 5 Years - Alcazaba	12	10/09/2007	Mercadal Benejam, Josep	4/10	4
AEAC 5 Years - Alcazaba	12	10/09/2007	Velilla Velasco, Francisco de Asís	6,5/12	2
AEAC 5 Years - Alcazar	8	10/09/2007	Campoy Moreno, Alfonso	6/13	1
AEAC 5 Years - Alcazar	8	10/09/2007	Cutillas Ripoll, Pascual	5/11	3
AEAC 5 Years - Alcazar	8	10/09/2007	Lara Ruiz, Juan	4/7	7
AEAC 5 Years - Alhambra	12	10/09/2007	Bocanegra Moreno, Rufino	4/9	5
AEAC 5 Years - Alhambra	12	10/09/2007	Cruzado Dueñas, Carlos	6/10	3
AEAC 5 Years - Alhambra	12	10/09/2007	García Corada, Pedro	6/9	3
AEAC 5 Years - Alhambra	12	10/09/2007	Lafarga Santorromán, David	3/5	8
AEAC 5 Years - Alhambra	12	10/09/2007	Martín Clemente, Joel	6/9	4
AEAC 5 Years - Mezquita	8	10/09/2007	De Carlos Arregui, Inigo	7,5/13	1
AEAC 5 Years - Mezquita	8	10/09/2007	Moreno Carretero, Carlos	6,5/12	2
AEAC 5 Years - Mezquita	8	10/09/2007	Muñoz Moreno, Francisco Javier	7/12	2
Memorial Bernstein B	6	20/12/2007	Lara Ruiz, Juan	3,5/7	5
Luciano Cámara memorial «B»	8	31/01/2008	Grifoll Miró, Joan	2,5/6	5
BdF-Bronze 2008	6	30/03/2008	Benlloch Guirau, Alvaro	3,5/7	7
David Godoy Memorial (IM)	7	15/05/2008	Aupí Royo, Juan Ignacio	0/0	18
CADAP 40 years - group C	8	30/09/2008	Punzón Moraleda, Jesús	0/0	12
Norman King Memorial	5	15/10/2008	Manso Gil, Ángel-Jerónimo	0/0	14
Norman King Memorial	5	15/10/2008	Rodríguez Rey, Juan	0/0	14
Robertas Sutkus Memorial	9	01/12/2008	Mercadal Benejam, Josep	0/0	14

# WEBSERVER

<p><b>Tema 1- A-02 Gambito From</b></p>  <p>1.f4 e5 2.fxe5 d6 3.exd6 Axd6 4.Cf3 Inscripción hasta: 15/01/09 Inicio del juego: 01/02/09</p>	<p><b>Tema 2- C-00 Defensa Francesa Variante Reti</b></p>  <p>1.e4 e6 2.b3 Inscripción hasta: 01/03/09 Inicio del juego: 15/03/09</p>
<p><b>Tema 3 – E80-89 India de Rey /Sämisch</b></p>  <p>1.d4 Cf6 2. c4 g6 3. Cc3 Ag7 4.e4 d6 5.f3 Inscripción hasta: 15/04/09 Inicio del juego: 01/05/09</p>	<p><b>Tema 4- A-04 Apertura Vasconcellos</b></p>  <p>1.Cf3 c5 2. a4 d5 3.e4 Inscripción hasta: 01/06/09 Inicio del juego: 15/06/09</p>
<p><b>Tema 5- B-13 Caro Kann, Variante Panov</b></p>  <p>1.e4 c6 2.d4 d5 3.exd5 cxd5 Inscripción hasta: 15/09/09 Inicio del juego: 01/10/09</p>	<p><b>Tema 6- C-39 Gambito de Rey, Defensa Húngara</b></p>  <p>1.e4 e5 2.f4 fxe4 3.Nf3 g5 4.h4 g4 5.Ce5 d6 Inscripción hasta: 01/11/09 Inicio del juego: 15/11/09</p>
<p><b>Tema 7 - E-12 India de Dama</b></p>  <p>1.d4 Nf6 2.c4 e6 3.Cf3 b6 4.a3 Inscripción hasta: 01/12/09 Inicio del juego: 15/12/09</p>	

## Inscripción:

La inscripción deberá cursarse al Director de Torneos Internacionales, **Adrián de Elois Figueredo** ([aeacinternacional@matepostal.com](mailto:aeacinternacional@matepostal.com)), con copia al Tesorero, **Carlos Flores Gutiérrez** ([florescar@matepostal.com](mailto:florescar@matepostal.com)).

**NOTA: La fecha de inscripción que aparece es la de ICCF. La inscripción a AEAC deberá hacerse como máximo una semana antes de esta fecha.**

## Cuota de inscripción:

Torneos sección POSTAL o WEBSERVER: **11€**

(en ambos casos el jugador debe ser socio activo de AEAC)

## Forma de pago:

Si no se tienen domiciliados los pagos, se deberá realizar ingreso en efectivo o transferencia a la c/c de la AEAC en el BBVA, nº: **0182 – 2093 – 19 – 020 1535336**, haciendo constar el nombre de la persona que lo realiza.

# Torneos Temáticos 2009

## POSTAL

### Tema 1- D 17.- Defensa Eslava. Linea Principal



1.d4 d5 2.c4 c6 3.Cf3 Nf6  
4.Cc3 dxc4 5.a4 Bf5 6.Cc5

Inscripción hasta: 01/01/09  
Inicio del juego: 15/01/09

### Tema 2- C94/95.- Española. Variante Breyer



1.e4 e5 2.Cf3 Cc6 3.Ab5  
a6 4.Aa4 Cf6 5.O-O Ae7  
6.Te1 b5 7.Ab3 d6 8.c3 O-  
O 9.h3 Cb8

Inscripción hasta: 15/02/09  
Inicio del juego: 01/03/09

### Tema 3 – A60 Benoni. Variante Martens Snake



1.d4 Cf6 2.c4 c5 3.d5 e6  
4.Cc3 exd5 5.cxd5 Ad6

Inscripción hasta: 01/04/09  
Inicio del juego: 15/04/09

### Tema 4- B29 Defensa Siciliana Variante Brohinka



1.e4 c5 2.Nf3 Nf6 3.e5  
Cg4 4.h3 Ch6

Inscripción hasta: 15/05/09  
Inicio del juego: 01/06/09

### Tema 5- D85.- Defensa Grünfeld



1.d4 Cf6 2.c4 g6 3.Cc3 d5  
4.cxd5 Cd5 5.Ad2

Inscripción hasta: 01/09/09  
Inicio del juego: 15/09/09

### Tema 6- A45.- Gambito Blackmar- Diemer



1.d4 Cf6 2.f3 d5 3.e4 dxe4

Inscripción hasta: 15/10/09  
Inicio del juego: 01/11/09

### Tema 7 – C42.- Defensa Rusa Ataque Kochrane



1.e4 e5 2.Cf3 Cf6 3.Cxe5 d6  
4.Cxf7

Inscripción hasta: 01/12/09  
Inicio del juego: 15/12/09

**INFORME DEL DIRECTOR GENERAL DE TORNEOS  
CECÍLIO HERNÁNDEZ FERNÁNDEZ**

**TÍTULOS Y DIPLOMAS EXPEDIDOS EN 2008  
(Hasta noviembre)**

**Títulos Campeonato de España – XXIV Final:**

- Ignacio Santos Crespo. Campeón de España.
- Carlos Cruzado Dueñas-Subcampeón.

**Títulos VIII Copa de España.**

- Francisco de Asís Velilla Velasco. Campeón.
- Rufino Bocanegra Moreno. Subcampeón

**Títulos de Maestro Nacional:**

- Antonio Aguilar Melian.
- José Antonio Arcenegui Rodrigo.
- Julio Baldomero García.
- Manuel Fernández Díaz.

**Título de Arbitro Nacional:**

- Gabriel Pérez Marco.

**Diplomas ascenso a la categoría de Maestro:**

- |                                  |                             |
|----------------------------------|-----------------------------|
| - Jesús Lazcano Fernández.       | - Luis María Vieito Soria.  |
| - Manuel Catarineu Rabell.       | - Raúl Polo Molina.         |
| - Leandro amirez Moyano.         | - Javier Montero Gabarró.   |
| - Rubén Sánchez Ortega.          | - Heraclio Vera Ruiz.       |
| - José Manuel Álvarez Sabor.     | - Julián Torrijos Alhambra. |
| - Cesar Calvo Carmona.           | - Eduardo Mirás García.     |
| - José Manuel Maldonado Pacheco. | - Agustín Santos Etxepare.  |

**Diploma de ascenso a Preferente.**

- |                                    |                               |
|------------------------------------|-------------------------------|
| - Gerardo Sánchez Carmona.         | - Juan José Figueredo Compañ. |
| - Heraclio Vera Ruiz.              | - Agustín Santos Etxepare.    |
| - Antonio Noriega de la Sierra.    | - Pedro Aguirre Inchaurre.    |
| - Eduardo Mirás García.            | - Luis Cortijo Manso.         |
| - Ramón Sánchez Ruiz.              | - Jose Luis Picos Nebril.     |
| - Ignacia María Ruiz Bernal.       | - Federico González Sánchez.  |
| - David Franco Rincón.             |                               |
| - David Sabadell i Ximenes         |                               |
| - Javie Santoromán Jovellar.       |                               |
| - Melchor Morcillo Holgado.        |                               |
| - Demetrio Roberto Padilla López   |                               |
| - Marcelino Penide Pérez           |                               |
| - Javier Hernanz Villoslada.       |                               |
| - Francisco Javier Juan Rodríguez. |                               |

## Grupos terminados en 2008 (hasta 1/Noviembre)

### Categoría ABIERTA

P/A/012: <http://www.iccf-webchess.com/EventCrossTable.aspx?id=11758>

Director Torneo: <b>Juan J. Labraca Sánchez</b>			Total Ptds	15	e-mail address:												
<b>P/A/012</b>		ELO Promedio	1741	Fecha inicio:							28.01.05	Fecha fin:					29.02.2008
#	Jugador	ELO	1	2	3	4	5	6	7	Puntos	Ptd	%	S. B.	Puesto			
1	Ramos Verdú, Juan Manuel	1730		½	1	1	½	1	–	4,0	5	80,0	8,5	1º			
2	Hernández Delgado, Jose Angel	1574	½		½	1	1	1	–	4,0	5	80,0	7,3	2º			
3	Ruiz Macías, Pedro	1759	0	½		1	1	1	–	3,5	5	70,0	5,5	3º			
4	González Fuertes, Jose Elias	1800	0	0	0		½	1	–	1,5	5	30,0	1,5	4º			
5	Vieito Soria, Luis Maria	1697	½	0	0	½		0	–	1,0	5	20,0	2,8	5º			
6	Jurado Pérez, Oliver	1830	0	0	0	0	1		–	1,0	5	20,0	1,0	6º			
7	Farguell i Bosch, Arnau	1800	–	–	–	–	–	–		–	0	–	–	7º			

Juan Manuel Ramos Verdú y José Ángel Hernández Delgado ascenso a Preferente.

P/A/015: <http://www.iccf-webchess.com/EventCrossTable.aspx?id=11738>

Director Torneo: <b>Jose J. Valderas Viejo</b>			Total Ptds	21	e-mail address:												
<b>P/A/015</b>		ELO Promedio	1646	Fecha inicio:							25.05.05	Fecha fin:					20.06.2008
#	Jugador	ELO	1	2	3	4	5	6	7	Puntos	Ptd	%	S. B.	Puesto			
1	Ruiz Macías, Pedro	1759		½	1	1	1	1	1	5,5	6	91,7	13,5	1º			
2	Herrera Vicente, Sebastian	1590	½		½	½	½	1	1	4,0	6	66,7	9,0	2º			
3	Badía Madico, Angel	1793	0	½		½	1	1	1	4,0	6	66,7	7,8	3º			
4	Reyes Cortés, Rafael	1445	0	½	½		½	1	1	3,5	6	58,3	6,5	4º			
5	Arbeló Alvarado, Juan Jesus	1800	0	½	0	½		1	1	3,0	6	50,0	4,8	5º			
6	Cisneros Rivera, Claudi	1800	0	0	0	0	0		1	1,0	6	16,7	0,0	6º			
7	Alberch Arisa, Ignasi	1332	0	0	0	0	0	0		0,0	6	0,0	0,0	7º			

Pedro Ruiz Macías ascenso a Preferente y derecho a un Maestro Provisional

P/A/016: <http://www.iccf-webchess.com/EventCrossTable.aspx?id=11737>

Director Torneo: <b>Jose J. Valderas Viejo</b>			Total Ptds	21	e-mail address:												
<b>P/A/016</b>		ELO Promedio	1699	Fecha inicio:							25/01/2006	Fecha fin:					02/06/2008
#	Jugador	ELO	1	2	3	4	5	6	7	Puntos	Ptd	%	S. B.	Puesto			
1	Calvo Carmona, Cesar	1800		1	1	½	1	1	1	5,5	6	91,7	14,0	1º			
2	Ruiz Macías, Pedro	1734	0		1	1	1	1	1	5,0	6	83,3	10,5	2º			
3	Badía Madico, Angel	1809	0	0		1	1	1	1	4,0	6	66,7	6,5	3º			
4	Padilla Lopez, Demetrio Roberto	1715	½	0	0		1	½	1	3,0	6	50,0	5,5	4º			
5	Arbeló Alvarado, Juan Jesus	1800	0	0	0	0		1	1	2,0	6	33,3	1,5	5º			
6	Piera i Arbat, Joaquim	1650	0	0	0	½	0		1	1,5	6	25,0	1,5	6º			
7	Alberch Arisa, Ignasi	1384	0	0	0	0	0	0		0,0	6	0,0	0,0	7º			

Cesar Calvo Carmona y Pedro Ruiz Macías ascenso a Preferente. Además Calvo Carmona derecho a participar en un Maestro como “provisional”.

W/A/005: <http://www.iccf-webchess.com/EventCrossTable.aspx?id=9075>

Director Torneo: <b>Cecilio Hernández Fernández</b>			Total Ptds	21	e-mail address:												
<b>W/A/005</b>		Promedio ELO:	1800	Fecha inicio:							12/06/2006	Fecha fin:					02.01.2008
#	Jugador	ELO	1	2	3	4	5	6	7	Puntos	Ptd	%	S. B.	Puesto			
1	Recasens Sánchez, Juan Antonio	1800		1	1	1	1	1	1	6,0	6	100,0	15,0	1º			
2	Roca del Río, Joan	1800	0		1	½	1	1	1	4,5	6	75,0	8,8	2º			
3	Latorre López, José Gabriel	1800	0	0		1	1	1	1	4,0	6	66,7	6,5	3º			
4	Caballero Prieto, José Luis	1800	0	½	0		1	1	1	3,5	6	58,3	5,3	4º			
5	Padilla López, Demetrio Roberto	1800	0	0	0	0		1	1	2,0	6	33,3	1,0	5º			
6	Duart Costea, Miguel	1800	0	0	0	0	0		1	1,0	6	16,7	0,0	6º			
7	Lagarejos Santano, José Manuel	1800	0	0	0	0	0	0		0,0	6	0,0	0,0	7º			

Juan Antonio Recasens Sánchez y Joan Roca del Rio ascenso a Preferente. Recasens Sánchez además derecho a participar en un grupo Maestro como “provisional”.

W/A/007: <http://www.iccf-webchess.com/EventCrossTable.aspx?id=9860>

Director Torneo: <b>Cecilio Hernaez Fernandez</b>		Total Ptds: <b>21</b>	e-mail address:											
<b>W/A/007</b>		<b>Promedio ELO: 1800</b>	<b>Fecha inicio: 27/10/2006</b>			<b>Fecha fin: 31/05/2008</b>								
#	Jugador	ELO	1	2	3	4	5	6	7	Puntos	Ptd	%	S. B.	Puesto
1	Rosa Ramírez, Víctor Diego	1800		½	1	1	1	1	1	5,5	6	91,7	13,5	1º
2	Recasens Sánchez, Juan Antonio	1800	½		½	½	½	1	1	4,0	6	66,7	9,0	2º
3	Sánchez Carmona, Gerardo	1800	0	½		½	½	1	1	3,5	6	58,3	6,5	3º
4	Cros Goma, Adolfo	1800	0	½	½		½	1	1	3,5	6	58,3	6,5	3º
5	Muñoz Hierro, Hector	1800	0	½	½	½		1	1	3,5	6	58,3	6,5	3º
6	Mascaro Prieto, Miquel	1800	0	0	0	0	0		1	1,0	6	16,7	0,0	6º
7	Duart Costea, Miguel	1800	0	0	0	0	0	0		0,0	6	0,0	0,0	7º

Víctor Diego Rosa Ramírez ascenso a Preferente y derecho a participar en un grupo Maestro como “provisional”.

W/A/008: <http://www.iccf-webchess.com/EventCrossTable.aspx?id=10138>

Director Torneo: <b>Cecilio Hernaez Fernandez</b>		Total Ptds: <b>21</b>	e-mail address:											
<b>W/A/008</b>		<b>Promedio ELO: 1800</b>	<b>Fecha inicio: 04/12/2006</b>			<b>Fecha fin: 22.02.08</b>								
#	Jugador	ELO	1	2	3	4	5	6	7	Puntos	Ptd	%	S. B.	Puesto
1	Boada Marti, Miquel	1800		½	1	1	1	1	1	5,5	6	91,7	13,0	1º
2	Sánchez Ortega, Rubén	1800	½		½	1	1	1	1	5,0	6	83,3	11,0	2º
3	Sánchez Carmona, Gerardo	1800	0	½		1	1	1	1	4,5	6	75,0	8,5	3º
4	Recasens Sánchez, Juan Antonio	1800	0	0	0		½	1	1	2,5	6	41,7	2,8	4º
5	Sifre Calafat, Francisco	1800	0	0	0	½		0	1	1,5	6	25,0	2,3	5º
6	Mascaró Pastor, Miquel	1800	0	0	0	0	1		0	1,0	6	16,7	1,5	6º
7	Puche Femenies, Joan Antonio	1800	0	0	0	0	0	1		1,0	6	16,7	1,0	7º

Miquel Boada Marti y Rubén Sánchez Ortega ascenso a Preferente. Boada Marti además derecho a participar en un grupo Maestro como “provisional”.

W/A/009: <http://www.iccf-webchess.com/EventCrossTable.aspx?id=10592>

Director Torneo: <b>Cecilio Hernaez Fernandez</b>		Total Ptds: <b>21</b>	e-mail address:											
<b>W/A/009</b>		<b>Promedio ELO: 1801</b>	<b>Fecha inicio: 15/01/2007</b>			<b>Fecha fin: 21/07/2008</b>								
#	Jugador	ELO	1	2	3	4	5	6	7	Puntos	Ptd	%	S. B.	Puesto
1	Santorroman Jovellar, Javier	1800		½	1	½	½	1	1	4,5	6	75,0	11,3	1º
2	Calvo Carmona, Cesar	1800	½		½	½	1	1	1	4,5	6	75,0	10,8	2º
3	Gil Colomer, Ernesto	1800	0	½		½	1	1	1	4,0	6	66,7	8,8	3º
4	Vieito Ribelles, Mrs. Ariadna	1800	½	½	½		½	½	½	3,0	6	50,0	9,0	4º
5	Sifré Calafat, Francisco	1758	½	0	0	½		1	1	3,0	6	50,0	5,8	5º
6	Cobos Jiménez, Francisco	1800	0	0	0	½	0		1	1,5	6	25,0	2,0	6º
7	Santamaría Quintana, Isidoro	1852	0	0	0	½	0	0		0,5	6	8,3	1,5	7º

Javier Santoromán Jovellar y César Calvo Carmona ascenso a Preferente.

W/A/011: <http://www.iccf-webchess.com/EventCrossTable.aspx?id=10809>

Director Torneo: <b>Cecilio Hernaez Fernandez</b>		Total Ptds: <b>15</b>	e-mail address:											
<b>W/A/011</b>		<b>Promedio ELO: 0</b>	<b>Fecha inicio: 19/02/2007</b>			<b>Fecha fin: 03/05/2008</b>								
#	Jugador	ELO	1	2	3	4	5	6	7	Puntos	Ptd	%	S. B.	Puesto
1	160285 Aguirre Inchaurre, Pedro			1	½	1	1	1	-	4,5	5	90,0	8,8	1º
2	160716 Noriega de la Sierra, Antonio		0		1	1	1	1	-	4,0	5	80,0	6,5	2º
3	160768 Raluy López, Marcos		½	0		1	1	1	-	3,5	5	70,0	5,3	3º
4	169139 Sifré Calafat, Francisco		0	0	0		1	1	-	2,0	5	40,0	1,0	4º
5	161001 Martín Sevillano, Koldo		0	0	0	0		1	-	1,0	5	20,0	0,0	5º
6	161000 Cañavete Cerezo, José Rafael		0	0	0	0	0		-	0,0	5	0,0	0,0	6º
7	160996 García Soriano, Germán		-	-	-	-	-	-	-	-	0	-	-	7º

Pedro Aguirre Inchaurre y Antonio Noriega de la Sierra ascenso a Preferente. Aguirre Inchaurre además derecho a participar en un grupo Maestro como “provisional”.

W/A/015: <http://www.iccf-webchess.com/EventCrossTable.aspx?id=12196>

Director Torneo: <b>Carlos Martín Sánchez</b>				Total Ptds: <b>21</b>		e-mail address:								
W/A/015		Promedio ELO: <b>1834</b>		Fecha inicio: <b>11/08/2007</b>				Fecha fin: <b>28/09/2008</b>						
#	Jugador	ELO	1	2	3	4	5	6	7	Puntos	Ptd	%	S. B.	Puesto
1	160573 Morcillo Holgado, Melchor	1915		1	1	1	½	1	1	<b>5,5</b>	6	91,7	14,3	1º
2	161036 Benages Mabres, Valenti	1800	0		1	½	1	1	1	<b>4,5</b>	6	75,0	9,5	2º
3	160954 Caballero Prieto, José Luis	1800	0	0		½	1	1	1	<b>3,5</b>	6	58,3	6,0	3º
4	160845 Padilla López, Demetrio Roberto	1800	0	½	½		0	1	1	<b>3,0</b>	6	50,0	6,0	4º
5	160928 Darías Mateo, Alejandro	1922	½	0	0	1		0	1	<b>2,5</b>	6	41,7	5,8	5º
6	160925 Calvo Muro, Roberto	1800	0	0	0	0	1		1	<b>2,0</b>	6	33,3	2,5	6º
7	161039 Jiménez de Velasco Mazarío, Juan Ignacio	1800	0	0	0	0	0	0		<b>0,0</b>	6	0,0	0,0	7º

Melchor Morcillo Holgado y Valenti Benages Mabres ascenso a Prefente. Morcillo Holgado además derecho a participar en un grupo Maestro como “provisional”.

W/A/016: <http://www.iccf-webchess.com/EventCrossTable.aspx?id=12238>

Director Torneo: <b>Carlos Martín Sánchez</b>				Total Ptds: <b>21</b>		e-mail address:								
W/A/016		Promedio ELO: <b>1800</b>		Fecha inicio: <b>31.08.2007</b>				Fecha fin: <b>10.05.2008</b>						
#	Jugador	ELO	1	2	3	4	5	6	7	Puntos	Ptd	%	S. B.	Puesto
1	161036 Benages Mabres, Valenti	1800		½	1	1	1	1	1	<b>5,5</b>	6	91,7	12,8	1º
2	161042 Ruiz Bernal, Mrs. Ignacia María	1800	½		1	1	1	1	1	<b>5,5</b>	6	91,7	12,8	1º
3	161044 Giménez Solano, Vicente	1800	0	0		1	1	1	1	<b>4,0</b>	6	66,7	6,0	3º
4	161045 Tobella Torras, Jordi	1800	0	0	0		1	0	1	<b>2,0</b>	6	33,3	2,0	4º
5	160964 Santos Etxepare, Agustín	1800	0	0	0	0		1	1	<b>2,0</b>	6	33,3	2,0	4º
6	160925 Calvo Muro, Roberto	1800	0	0	0	1	0		1	<b>2,0</b>	6	33,3	2,0	4º
7	160775 Latorre López, José Gabriel	1800	0	0	0	0	0	0		<b>0,0</b>	6	0,0	0,0	7º

Valenti Benages Mabres e Ignacia María Ruiz Bernal ascenso a Preferente y además ambos derecho a participar en un grupo Maestro como “provisional”.

W/A/017: <http://www.iccf-webchess.com/EventCrossTable.aspx?id=12939>

Director Torneo: <b>Cecilio Hernaez Fernandez</b>				Total Ptds: <b>21</b>		e-mail address:								
W/A/017		Promedio ELO: <b>1805</b>		Fecha inicio: <b>25/09/2007</b>				Fecha fin: <b>01/04/2008</b>						
#	Jugador	ELO	1	2	3	4	5	6	7	Puntos	Ptd	%	S. B.	Puesto
1	160266 Vera Ruiz, Heraclio	1800		½	1	1	1	1	1	<b>5,5</b>	6	91,7	13,3	1º
2	161036 Benages Mabres, Valenti	1800	½		½	½	1	1	1	<b>4,5</b>	6	75,0	10,8	2º
3	160814 Santamaría Quintana, Isidoro	1852	0	½		½	1	½	1	<b>3,5</b>	6	58,3	7,8	3º
4	169139 Sifré Calafat, Francisco	1780	0	½	½		½	0	1	<b>2,5</b>	6	41,7	6,3	4º
5	160964 Santos Etxepare, Agustín	1800	0	0	0	½		1	1	<b>2,5</b>	6	41,7	3,8	5º
6	161045 Tobella Torras, Jordi	1800	0	0	½	1	0		0	<b>1,5</b>	6	25,0	4,3	6º
7	160925 Calvo Muro, Roberto	1800	0	0	0	0	0	1		<b>1,0</b>	6	16,7	1,5	7º

Heraclio Vera Ruiz y Valenti Benages Mabres ascenso a Preferente. Vera Ruiz además derecho a participar en un grupo Maestro como “provisional”.

W/A/018: <http://www.iccf-webchess.com/EventCrossTable.aspx?id=13108>

Director Torneo: <b>Cecilio Hernaez Fernandez</b>				Total Ptds: <b>21</b>		e-mail address:								
W/A/018		Promedio ELO: <b>1740</b>		Fecha inicio: <b>10/10/2007</b>				Fecha fin: <b>22.02.08</b>						
#	Jugador	ELO	1	2	3	4	5	6	7	Puntos	Ptd	%	S. B.	Puesto
1	161007 Torrijos Alhambra, Julián	1800		½	1	1	½	1	1	<b>5,0</b>	6	83,3	12,8	1º
2	160215 Mirás García, Eduardo	1684	½		½	1	1	1	1	<b>5,0</b>	6	83,3	11,3	2º
3	160303 Sánchez Ruiz, Ramón	1800	0	½		1	1	1	1	<b>4,5</b>	6	75,0	9,0	3º
4	161047 Monreal Godina, José Daniel	1800	0	0	0		1	1	1	<b>3,0</b>	6	50,0	3,5	4º
5	160985 Muñoz Cabello, Juan Enrique	1800	½	0	0	0		0	1	<b>1,5</b>	6	25,0	3,5	5º
6	160964 Santos Etxepare, Agustín	1498	0	0	0	0	1		0	<b>1,0</b>	6	16,7	1,5	6º
7	161045 Tobella Torras, Jordi	1800	0	0	0	0	0	1		<b>1,0</b>	6	16,7	1,0	7º

Julián Torrijos Alhambra y Eduardo Mirás García ascenso a Preferente.

W/A/020: <http://www.iccf-webchess.com/EventCrossTable.aspx?id=13591>

Director Torneo: <b>Cecilio Hernaez Fernandez</b>			Total Ptds: <b>21</b>	e-mail address:										
W/A/020		Promedio ELO: <b>1789</b>	Fecha inicio: <b>17/12/2007</b>				Fecha fin: <b>24/09/2008</b>							
#	Jugador	ELO	1	2	3	4	5	6	7	Puntos	Ptd	%	S. B.	Puesto
1	161031 Cortijo Manso, Luis	1800		1	1	1	1	1	1	<b>6,0</b>	6	100,0	15,0	1º
2	161053 González Sánchez, Federico	1800	0		1	1	1	1	1	<b>5,0</b>	6	83,3	10,0	2º
3	160896 Miguel de Frutos, Víctor	1843	0	0		1	½	1	1	<b>3,5</b>	6	58,3	5,8	3º
4	161047 Monreal Godina, José Daniel	1800	0	0	0		1	1	1	<b>3,0</b>	6	50,0	3,5	4º
5	160814 Santamaría Quintana, Isidoro	1678	0	0	½	0		0	1	<b>1,5</b>	6	25,0	2,8	5º
6	161039 Jiménez de Velasco Mazario, Juan Ignac	1800	0	0	0	0	1		0	<b>1,0</b>	6	16,7	1,5	6º
7	160984 Mascaró Pastor, Miquel	1800	0	0	0	0	0	1		<b>1,0</b>	6	16,7	1,0	7º

Luis Cortijo Manso y Federico González Sánchez ascenso a Preferente. Cortijo Manso además derecho a participar en un grupo Maestro como “provisional”.

## Categoría PREFERENTE

P/P/011: <http://www.iccf-webchess.com/EventCrossTable.aspx?id=11753>

Dto. Torneo: <b>José Joaquín Valderas Viejo</b>			Total Ptds: <b>21</b>	e-mail address:										
P/P/011		Promedio ELO: <b>1912</b>	Fecha inicio: <b>10/05/2005</b>				Fecha fin: <b>14/02/2008</b>							
#	Jugador	ELO	1	2	3	4	5	6	7	Puntos	Ptd	%	S. B.	Puesto
1	Reina Guerra, Emilio	1933		½	½	1	1	1	1	<b>5,0</b>	6	83,3	11,3	1º
2	Soto Palomo, Cecilio	1984	½		½	1	1	1	1	<b>5,0</b>	6	83,3	11,3	1º
3	Marquez Bocado, Manuel	2245	½	½		1	½	1	1	<b>4,5</b>	6	75,0	10,3	3º
4	Olivares Flores, Bennito	1807	0	0	0		1	1	1	<b>3,0</b>	6	50,0	3,5	4º
5	Almarza Mato, Carlos	1919	0	0	½	0		1	1	<b>2,5</b>	6	41,7	3,3	5º
6	Gonzalez Haro, Emilio	1677	0	0	0	0	0		1	<b>1,0</b>	6	16,7	0,0	6º
7	García Sánchez, Jose Manuel	1821	0	0	0	0	0	0		<b>0,0</b>	6	0,0	0,0	7º

Emilio Reina Guerra, Cecilio Soto Palomo y Manuel Márquez Bocado ascenso a Maestro.

P/P/012: <http://www.iccf-webchess.com/EventCrossTable.aspx?id=11733>

Dto. Torneo: <b>Jon Esnaola San Sebastian</b>			Total Ptds: <b>21</b>	e-mail address:										
P/P/012		Promedio ELO: <b>1895</b>	Fecha inicio: <b>28/07/2005</b>				Fecha fin: <b>07/06/2008</b>							
#	Jugador	ELO	1	2	3	4	5	6	7	Puntos	Ptd	%	S. B.	Puesto
1	Martín Ramos, Luis	1939		1	½	1	1	1	1	<b>5,5</b>	6	91,7	13,5	1º
2	Soto Palomo, Cecilio	2004	0		1	1	1	1	1	<b>5,0</b>	6	83,3	10,5	2º
3	Segura Romeu, Joaquin T.	2008	½	0		½	1	1	1	<b>4,0</b>	6	66,7	7,8	3º
4	Navarro Puig, Jose	1597	0	0	½		1	½	1	<b>3,0</b>	6	50,0	4,8	4º
5	Olivares Flores, Benito	1807	0	0	0	0		1	1	<b>2,0</b>	6	33,3	1,5	5º
6	Jurado Perez, Oliver	1833	0	0	0	½	0		1	<b>1,5</b>	6	25,0	1,5	6º
7	Piqueras Jimenez, Manuel	2080	0	0	0	0	0	0		<b>0,0</b>	6	0,0	0,0	7º

Luis Martín Ramos y Cecilio Soto Palomo ascenso a Maestro. Martín Ramos además derecho a participar en un grupo Maestro como “provisional”.

P/P/014: <http://www.iccf-webchess.com/EventCrossTable.aspx?id=11739>

Dto. Torneo: <b>Jon Esnaola San Sebastian</b>			Total Ptds: <b>21</b>	e-mail address:										
P/P/014		Promedio ELO: <b>2037</b>	Fecha inicio: <b>16/08/2006</b>				Fecha fin: <b>20/10/2008</b>							
#	Jugador	ELO	1	2	3	4	5	6	7	Puntos	Ptd	%	S. B.	Puesto
1	Marquez Bocado, Manuel	2143		1	½	1	1	1	1	<b>5,5</b>	6	91,7	13,8	1º
2	Segura Romeu, Joaquin T.	1946	0		1	1	1	1	1	<b>5,0</b>	6	83,3	10,5	2º
3	Balaña Romero, Rafael	2123	½	0		½	½	1	1	<b>3,5</b>	6	58,3	6,8	3º
4	Navarro Puig, Jose	1900	0	0	½		1	1	1	<b>3,5</b>	6	58,3	5,3	4º
5	Piera i Arbat, Joaquim	2086	0	0	½	0		1	1	<b>2,5</b>	6	41,7	2,8	5º
6	Piqueras Jimenez, Manuel	2159	0	0	0	0	0		1	<b>1,0</b>	6	16,7	0,0	6º
7	Sanz Cuelco, Francisco Javier	1900	0	0	0	0	0	0		<b>0,0</b>	6	0,0	0,0	7º

Manuel Márquez Bocado Joaquin T. Segura Romeu ascenso a Maestro. Márquez Bocado además derecho a participar en un grupo Maestro como “provisional”.

W/P/014: <http://www.iccf-webchess.com/EventCrossTable.aspx?id=11178>

Director Torneo:		Jon Esnaola San Sebastian		Total Ptds:	21		e-mail address:								
W/P/014		Promedio ELO: 1703		Fecha inicio:		12/04/2007		Fecha fin:		18/01/2008					
#	Jugador			1	2	3	4	5	6	7	Puntos	Ptd	%	S. B.	Puesto
1	Suárez Rodríguez, Juan Alberto	1972			½	½	1	1	1	1	5,0	6	83,3	12,5	1º
2	González Barcina, Francisco-José	2013		½		0	½	1	1	1	4,0	6	66,7	10,0	2º
3	Llorach Gracia, Tomás	1993		½	1		0	½	1	0	3,0	6	50,0	10,0	3º
4	González Fuertes, José Elias	1951		0	½	1		½	0	1	3,0	6	50,0	7,5	4º
5	Balañá Romero, Rafael	1900		0	0	½	½		1	1	3,0	6	50,0	6,0	5º
6	Rodríguez Hernández, José	190		0	0	0	1	0		1	2,0	6	33,3	4,0	6º
7	Hernández Delgado, José Angel	1903		0	0	1	0	0	0		1,0	6	16,7	3,0	7º

Juan Alberto Suárez Rodríguez, ascenso a Maestro.

W/P/015: <http://www.iccf-webchess.com/EventCrossTable.aspx?id=11786>

Director Torneo:		Jon Esnaola San Sebastian		Total Ptds:	21		e-mail address:								
W/P/015		Promedio ELO: 2017		Fecha inicio:		18/06/2007		Fecha fin:		29/05/2008					
#	Jugador			1	2	3	4	5	6	7	Puntos	Ptd	%	S. B.	Puesto
1	160491 Álvarez Sabor, José Manuel	2035			½	½	1	1	½	1	4,5	6	75,0	11,5	1º
2	160951 Ramírez Moyano, Leandro	1900		½		½	1	½	1	1	4,5	6	75,0	11,0	2º
3	169101 Recasens Sánchez, Juan Antonio	2029		½	½		½	1	½	1	4,0	6	66,7	10,3	3º
4	160938 Bosch Llufríu, Juan	1900		0	0	½		½	1	1	3,0	6	50,0	5,8	4º
5	160830 De la Fuente Álvarez, Cruz	2002		0	½	0	½		½	1	2,5	6	41,7	5,5	5º
6	160274 Durán Rubiés, José Maria	2109		½	0	½	0	½		0	1,5	6	25,0	5,5	6º
7	160575 Soto Palomo, Cecilio	2142		0	0	0	0	0	1		1,0	6	16,7	1,5	7º

Jose Manuel Alvarez Sabor y Leandro Ramirez Moyano ascenso a Maestro.

W/P/016: <http://www.iccf-webchess.com/EventCrossTable.aspx?id=11951>

Director Torneo:		Jon Esnaola San Sebastian		Total Ptds:	21		Event								
W/P/016		Promedio ELO: 1927		Fecha inicio:		05/07/2007		Fecha fin:		15/02/2008					
#	Jugador			1	2	3	4	5	6	7	Puntos	Ptd	%	S. B.	Puesto
1	160990 Boada Marti, Miquel	1900			½	½	1	1	1	1	5,0	6	83,3	12,0	1º
2	161038 Lazcano Fernández, Jesús	1943		½		½	½	1	1	1	4,5	6	75,0	10,8	2º
3	160999 Casas Saez, Pedro	1917		½	½		1	0	½	1	3,5	6	58,3	9,5	3º
4	160720 Llorach Gracia, Tomás	1993		0	½	0		1	½	1	3,0	6	50,0	6,5	4º
5	160360 Piera i Arbat, Joaquim	1900		0	0	1	0		½	1	2,5	6	41,7	5,3	5º
6	160919 Vivas Font, Pere	1900		0	0	½	½	½		0	1,5	6	25,0	4,5	6º
7	160436 Llasera Brufau, Juan	1939		0	0	0	0	0	1		1,0	6	16,7	1,5	7º

Miquel Boada Martín y Jesús Lazcano Fernández ascenso a Maestro.

W/P/017: <http://www.iccf-webchess.com/EventCrossTable.aspx?id=12233>

Director Torneo:		Jon Esnaola San Sebastian		Total Ptds:	21		Event								
W/P/017		Promedio ELO: 1948		Fecha inicio:		27/08/2007		Fecha fin:		04/06/2008					
#	Jugador			1	2	3	4	5	6	7	Puntos	Ptd	%	S. B.	Puesto
1	160590 Catarineu Rabell, Manuel	1939			½	½	1	1	1	1	5,0	6	83,3	11,5	1º
2	160940 Calvo Carmona, Cesar	1900		½		1	½	1	½	1	4,5	6	75,0	11,8	2º
3	160826 Maldonado Pacheco, José Manuel	1989		½	0		1	1	1	1	4,5	6	75,0	9,5	3º
4	160907 Sarabia Utrilla, Joaquin	1992		0	½	0		½	1	1	3,0	6	50,0	5,0	4º
5	169087 González Barcina, Francisco-José	2013		0	0	0	½		1	1	2,5	6	41,7	3,0	5º
6	160999 Casas Saez, Pedro	1905		0	½	0	0	0		1	1,5	6	25,0	2,3	6º
7	161043 Díaz Félez, Francisco	1900		0	0	0	0	0	0		0,0	6	0,0	0,0	7º

Manuel Catarineu Rabell, Cesar Calvo Carmona y José Manuel Maldonado Pacheco ascienden a Maestro.

W/P/018: <http://www.iccf-webchess.com/EventCrossTable.aspx?id=13330>

Director Torneo:		Cecilio Soto Palomo		Total Ptds:	21		Event								
W/P/018		Promedio ELO: 1970		Fecha inicio:		12/11/2007		Fecha fin:		16/08/2008					
#	Jugador			1	2	3	4	5	6	7	Puntos	Ptd	%	S. B.	Puesto
1	161050 Montero Gabarró, Javier	1900			½	1	1	1	1	1	5,5	6	91,7	13,3	1º
2	160474 Vieito Soria, Luis M <sup>a</sup>	2058		½		1	½	1	½	1	4,5	6	75,0	11,3	2º
3	160862 Hernández Delgado, José Angel	1920		0	0		1	1	1	1	4,0	6	66,7	7,0	3º
4	160360 Piera i Arbat, Joaquim	1918		0	½	0		1	1	1	3,5	6	58,3	5,8	4º
5	160436 Llasera Brufau, Juan	1939		0	0	0	0		1	1	2,0	6	33,3	1,5	5º
6	160720 Llorach Gracia, Tomás	1984		0	½	0	0	0		1	1,5	6	25,0	2,3	6º
7	160921 Lopez Guaita, Fernando	2070		0	0	0	0	0	0		0,0	6	0,0	0,0	7º

Javier Montero Gabarró y Luis M<sup>a</sup> Vieito Soria ascienden a Maestro. Montero Gabarró además obtiene el derecho a participar en un grupo Maestro como "provisional".

W/P/020: <http://www.iccf-webchess.com/EventCrossTable.aspx?id=13931>

Director Torneo:		<b>Cecilio Soto Palomo</b>		Total Ptd:		<b>21</b>		Event						
<b>W/P/020</b>		Promedio ELO: <b>1918</b>		Fecha inicio:		<b>30/01/2008</b>		Fecha fin:		<b>12/10/2008</b>				
#	Jugador	ELO	1	2	3	4	5	6	7	Puntos	Ptd	%	S. B.	Puesto
1	160266 Vera Ruiz, Heraclio	1900		½	1	½	½	1	1	<b>4,5</b>	6	75,0	11,3	1º
2	160951 Ramírez Moyano, Leandro	1773	½		0	1	1	1	1	<b>4,5</b>	6	75,0	10,3	2º
3	161007 Torrijos Alhambra, Julián	1900	0	1		½	½	1	1	<b>4,0</b>	6	66,7	9,5	3º
4	160716 Noriega de la Sierra, Antonio	2101	½	0	½		1	0	1	<b>3,0</b>	6	50,0	7,3	4º
5	160999 Casas Saez, Pedro	1905	½	0	½	0		1	1	<b>3,0</b>	6	50,0	6,3	5º
6	169034 Balaña Romero, Rafael	2027	0	0	0	1	0		1	<b>2,0</b>	6	33,3	3,0	6º
7	169179 Valencia Ciordia, José A.	1821	0	0	0	0	0	0		<b>0,0</b>	6	0,0	0,0	7º

Heraclio Vera Ruiz y Leandro Ramírez Moyano ascenso a Maestro.,

## Categoría MAESTRO

P/M/009: <http://www.iccf-webchess.com/EventCrossTable.aspx?id=11644>

Director Torneo:		<b>Josep Guevara i Pijoan</b>		Total Ptds:		<b>15</b>		e-mail address:						
<b>P/M/009</b>		<b>2089</b>		Fecha inicio:		<b>28.07.2005</b>		Fecha fin:		<b>05/06/2008</b>				
#	Jugador	ELO	1	2	3	4	5	6	7	Puntos	Ptd	%	S. B.	Puesto
1	Márquez Abreu, Carlos Javier	2307		1	1	1	1	1	1	<b>5,0</b>	5	100,0	10,0	1º
2	Solsona Manonelles, Josep	1991	0		½	1	1	1	1	<b>3,5</b>	5	70,0	5,0	2º
3	Juarez de Vena, Antonio	2090	0	½		½	1	1	1	<b>3,0</b>	5	60,0	4,0	3º
4	López de Lerma Ruiz, Jesus	2047	0	0	½		1	1	1	<b>2,5</b>	5	50,0	2,5	4º
5	Espí Gimeno, Ramon	1950	0	0	0	0		1	1	<b>1,0</b>	5	20,0	0,0	5º
6	Palau Belza, Jorge	2000	0	0	0	0	0		1	<b>0,0</b>	5	0,0	0,0	6º
7	Francia Martínez, Santiago	2240	-	-	-	-	-	-	-	-	0	-	-	7º

Carlos Javier Márquez Abreu consigue Norma de Maestro Nacional y el derecho de participar en grupo de la Fase de Candidatos del Campeonato de España.

P/M/010: <http://www.iccf-webchess.com/EventCrossTable.aspx?id=11624>

Director Torneo:		<b>Josep Guevara i Pijoan</b>		Total Ptds:		<b>21</b>		e-mail address:						
<b>P/M/010</b>		<b>2051</b>		Fecha inicio:		<b>05.11.2005</b>		Fecha fin:		<b>16/08/2008</b>				
#	Jugador	ELO	1	2	3	4	5	6	7	Puntos	Ptd	%	S. B.	Puesto
1	Aguilar Melia, Antonio	2195		½	½	1	1	1	1	<b>5,0</b>	6	83,3	11,0	1º
2	López de Lerma Ruiz, Jesus	2047	½		0	1	1	1	1	<b>4,5</b>	6	75,0	9,5	2º
3	Ferre Perez, Alberto	2074	½	0		½	1	½	1	<b>3,5</b>	6	58,3	7,0	3º
4	Juarez de Vena, Antonio	2090	0	0	½		1	1	1	<b>3,5</b>	6	58,3	5,3	4º
5	Espí Gimeno, Ramon	1950	0	0	0	0		1	1	<b>2,0</b>	6	33,3	1,5	5º
6	Pérez Millan, Mario	2004	0	0	½	0	0		1	<b>1,5</b>	6	25,0	1,8	6º
7	Kothe, Harry G.	2000	0	0	0	0	0	0		<b>0,0</b>	6	0,0	0,0	7º

Antonio Aguilar Melia consigue Norma de Maestro Nacional. Asimismo, junto con Jesús López de Lerma Ruiz obtienen el derecho de participar en grupo de la Fase de Candidatos del Campeonato de España.

P/M/011: <http://www.iccf-webchess.com/EventCrossTable.aspx?id=11623>

Director Torneo:		<b>Gabriel Pérez Marco</b>		Total Ptds:		<b>21</b>		e-mail address:						
<b>P/M/011</b>		<b>2068</b>		Fecha inicio:		<b>06/02/2006</b>		Fecha fin:		<b>15/07/2008</b>				
#	Jugador	ELO	1	2	3	4	5	6	7	Puntos	Ptd	%	S. B.	Puesto
1	Ferre Perez, Alberto	2074		½	1	½	1	1	1	<b>5,0</b>	6	83,3	11,8	1º
2	López de Lerma Ruiz, Jesus	2047	½		½	0	1	1	1	<b>4,0</b>	6	66,7	9,0	2º
3	Cañamas Soler, Jose Vicente	1985	0	½		1	½	1	1	<b>4,0</b>	6	66,7	7,8	3º
4	Quintanilla Remedios, Santiago	2110	½	0	0		½	½	1	<b>2,5</b>	6	41,7	4,8	4º
5	Pérez Millan, Mario	2004	0	0	½	½		½	1	<b>2,5</b>	6	41,7	4,3	5º
6	Juarez de Vena, Antonio	2090	0	0	0	½	½		1	<b>2,0</b>	6	33,3	2,5	6º
7	Tarrio Hernandez-Rubio, Ramon	2167	0	0	0	0	0	0		<b>0,0</b>	6	0,0	0,0	7º

Alberto Ferré Pérez consigue Norma de Maestro Nacional y el derecho de participar en grupo de la Fase de Candidatos del Campeonato de España.

E/M/020: <http://www.iccf-webchess.com/EventCrossTable.aspx?id=11228>

Director Torneo:		Gabriel Jiménez Molina		Total Ptds		21								
E/M/020		Promedio ELO: 2085		Fecha inicio: 15/07/2006				Fecha fin: 28/05/2008						
#	Jugador	ELO	1	2	3	4	5	6	7	Puntos	Ptd	%	S. B.	Puesto
1	Arcenegui Rodrigo, Jose Antonio	2100		½	1	1	½	½	1	<b>4,5</b>	6	75,0	11,5	1º
2	Cañizares Cuadra, Pedro	2198	½		½	½	½	1	½	<b>3,5</b>	6	58,3	9,3	2º
3	Borrellas Comellas, Josep	2334	0	½		½	½	1	1	<b>3,5</b>	6	58,3	7,5	3º
4	Puertas Covarrubias, Francisco J	2100	0	½	½			1	0	<b>3,0</b>	6	50,0	7,0	4º
5	Villar Ramos, Eduard	2022	½	½	½	0		½	½	<b>2,5</b>	6	41,7	7,3	5º
6	Seris-Granier Gonzalez, Manuel	2117	½	0	0	1	½		0	<b>2,0</b>	6	33,3	6,5	6º
7	Aprisa Quintana, Raul (Provisional)	1723	0	½	0	0	½	0		<b>1,0</b>	6	16,7	3,0	7º

José Antonio Arcenegui Rodrigo obtiene el derecho de participar en grupo de la Fase de Candidatos del Campeonato de España.

W/M/004: <http://www.iccf-webchess.com/EventCrossTable.aspx?id=8844>

Director Torneo:		Gabriel Pérez Marco		Total Ptds		21								
W/M/004		Promedio ELO: 2162		Fecha inicio: 20/04/2006				Fecha fin: 06/05/2008						
#	Jugador	ELO	1	2	3	4	5	6	7	Puntos	Ptd	%	S. B.	Puesto
1	García Gallego, Antonio Jesus	2335		½	1	1	1	½	1	<b>5,0</b>	6	83,3	13,0	1º
2	Rodríguez Rey, Juan	2288	½		½	½	½	1	1	<b>4,0</b>	6	66,7	9,5	2º
3	Bernad Suarez, Antonio	2055	0	½		1	1	½	1	<b>4,0</b>	6	66,7	9,0	3º
4	García Rodríguez, Ildefonso	2079	0	½	0		½	1	1	<b>3,0</b>	6	50,0	5,5	4º
5	Peiro Aparisi, Josep	2043	0	½	0	½		1	1	<b>3,0</b>	6	50,0	5,5	4º
6	Iriarte Gomez, Enrique	2237	½	0	½	0	0		1	<b>2,0</b>	6	33,3	4,5	6º
7	Marches Rios, Juan Manuel	2100	0	0	0	0	0	0		<b>0,0</b>	6	0,0	0,0	7º

Antonio Jesús García Gallego consigue Norma de Maestro Nacional y el derecho de participar en grupo de la Fase de Candidatos del Campeonato de España.

W/M/005: <http://www.iccf-webchess.com/EventCrossTable.aspx?id=9336>

Director Torneo:		Gabriel Pérez Marco		Total Ptds		21								
W/M/005		Promedio ELO: 2151		Fecha inicio: 20/04/2006				Fecha fin: 14.01.2008						
#	Jugador	ELO	1	2	3	4	5	6	7	Puntos	Ptd	%	S. B.	Puesto
1	Destruels Moreno, Francisco Ramón	2249		1	1	0	½	1	½	<b>4,0</b>	6	66,7	12,0	1º
2	Villar Ramos, Eduard	2022	0		1	1	½	½	1	<b>4,0</b>	6	66,7	10,5	2º
3	Hernández Irache, Francisco	2373	0	0		1	1	1	1	<b>4,0</b>	6	66,7	9,0	3º
4	Ferré Pérez, Alberto	2056	1	0	0		1	½	1	<b>3,5</b>	6	58,3	8,3	4º
5	Cardoso García, Sergio	2099	½	½	0	0		½	1	<b>2,5</b>	6	41,7	5,8	5º
6	Guevara i Pijoan, Josep	2155	0	½	0	½	½		1	<b>2,5</b>	6	41,7	5,5	6º
7	De Blois Figueredo, Adrián	2104	½	0	0	0	0	0		<b>0,5</b>	6	8,3	2,0	7º

Francisco Ramón Destruels Moreno obtiene el derecho de participar en grupo de la Fase de Candidatos del Campeonato de España.

W/M/006: <http://www.iccf-webchess.com/EventCrossTable.aspx?id=9413>

Director Torneo:		Cecilio Hernaez Fernandez		Total Ptds		21								
W/M/006		Promedio ELO: 2106		Fecha inicio: 28/08/2006				Fecha fin: 07/03/2008						
#	Jugador	ELO	1	2	3	4	5	6	7	Puntos	Ptd	%	S. B.	Puesto
1	Destruels Moreno, Francisco Ramón	2249		½	1	½	1	1	1	<b>5,0</b>	6	83,3	12,0	1º
2	Aguilar Melián, Antonio	2252	½		1	½	½	1	1	<b>4,5</b>	6	75,0	11,3	2º
3	Baigorri Navarro, F. Javier	1735	0	0		1	1	1	1	<b>4,0</b>	6	66,7	7,5	3º
4	Cardoso García, Sergio	2099	½	½	0		1	½	1	<b>3,5</b>	6	58,3	7,8	4º
5	López de Lerma Ruiz, Jesús	2182	0	½	0	0		½	1	<b>2,0</b>	6	33,3	3,3	5º
6	Durán Rubies, José María (Prov.)	2100	0	0	0	½	½		1	<b>2,0</b>	6	33,3	2,8	6º
7	Balasch Sagrera, Carlos	2127	0	0	0	0	0	0		<b>0,0</b>	6	0,0	0,0	7º

Francisco Ramón Destruels Moreno obtiene Norma de Maestro Nacioanl. Asimismo, él y Antonio Aguilar Melian obtienen el derecho de participar en grupo de la Fase de Candidatos del Campeonato de España.

W/M/007: <http://www.iccf-webchess.com/EventCrossTable.aspx?id=9569>

Director Torneo: <b>Cecilio Hernaez Fernandez</b>		Total Ptds: <b>21</b>												
<b>W/M/007</b>		<b>Promedio ELO: 2084</b>	Fecha inicio: <b>25/09/2006</b>							Fecha fin: <b>20.04.2008</b>				
#	Jugador	ELO	1	2	3	4	5	6	7	Puntos	Ptd	%	S. B.	Puesto
1	Aguilar Melián, Antonio	2262		½	½	1	1	1	1	<b>5,0</b>	6	83,3	12,0	1º
2	Ferré Pérez, Alberto	2056	½		½	1	½	1	½	<b>4,0</b>	6	66,7	10,5	2º
3	Rocco, Jorge Hugo	2266	½	½		½	1	½	1	<b>4,0</b>	6	66,7	10,5	2º
4	Baigorri Navarro, F. Javier	1735	0	0	½		½	1	1	<b>3,0</b>	6	50,0	5,5	4º
5	Marín Millán, José Antonio	2100	0	½	0	½		1	1	<b>3,0</b>	6	50,0	5,5	4º
6	Barón González, Alberto	2068	0	0	½	0	0		½	<b>1,0</b>	6	16,7	2,5	6º
7	Ibarretxe Campo, Lander	2100	0	½	0	0	0	½		<b>1,0</b>	6	16,7	2,5	6º

Antonio Aguilar Melian obtiene Norma de Maestro Nacional y el derecho a participar en grupo de la Fase de Candidatos del Campeonato de España.

W/M/008: <http://www.iccf-webchess.com/EventCrossTable.aspx?id=9581>

Director Torneo: <b>Cecilio Soto Palomo</b>		Total Ptds: <b>21</b>												
<b>W/M/008</b>		<b>Promedio ELO: 2165</b>	Fecha inicio: <b>01/10/2006</b>							Fecha fin: <b>01/05/2008</b>				
#	Jugador	ELO	1	2	3	4	5	6	7	Puntos	Ptd	%	S. B.	Puesto
1	Hernández Fernández, Cecilio	2210		½	½	1	½	½	1	<b>4,0</b>	6	66,7	10,8	1º
2	Tarrío Ocaña, Francisco Javier	2150	½		½	0	1	1	½	<b>3,5</b>	6	58,3	10,0	2º
3	Alonso González, Carlos	2100	½	½		½	½	1	½	<b>3,5</b>	6	58,3	10,0	2º
4	Arcenegui Rodrigo, José Antonio	2100	0	1	½		½	½	½	<b>3,0</b>	6	50,0	8,8	4º
5	Sanz Vélez, Antonio	2206	½	0	½	½		½	1	<b>3,0</b>	6	50,0	8,0	5º
6	Lloveras Rabell, Joaquín	2100	½	0	0	½	½		1	<b>2,5</b>	6	41,7	6,5	6º
7	Olano Aizpurua, José M <sup>a</sup>	2288	0	½	½	½	0	0		<b>1,5</b>	6	25,0	5,0	7º

Cecilio Hernández Fernández consigue el derecho a participar en grupo de la Fase de Candidatos del Campeonato de España.

W/M/009: <http://www.iccf-webchess.com/EventCrossTable.aspx?id=10021>

Director Torneo: <b>Gabriel Pérez Marco</b>		Total Ptds: <b>21</b>												
<b>W/M/009</b>		<b>Promedio ELO: 2218</b>	Fecha inicio: <b>14/11/2006</b>							Fecha fin: <b>11/01/2008</b>				
#	Jugador	ELO	1	2	3	4	5	6	7	Puntos	Ptd	%	S. B.	Puesto
1	Peñafiel López, Juan	2308		½	1	½	1	1	½	<b>4,5</b>	6	75,0	12,3	1º
2	Pérez Fernández, José Vicente	2178	½		½	½	½	1	1	<b>4,0</b>	6	66,7	9,8	2º
3	Iriarte Gómez, Enrique	2249	0	½		½	1	1	1	<b>4,0</b>	6	66,7	8,8	3º
4	García Gil, José Luis	2317	½	½	½		½	½	1	<b>3,5</b>	6	58,3	9,3	4º
5	Aguilar Gómez, Pablo	2271	0	½	0	½		½	1	<b>2,5</b>	6	41,7	5,5	5º
6	Hidalgo Arellano, Isidro	2100	0	0	0	½	½		½	<b>1,5</b>	6	25,0	3,5	6º
7	Reina Guerra, Emilio	2100	½	0	0	0	0	½		<b>1,0</b>	6	16,7	3,0	7º

Juan Peñafiel López consigue el derecho a participar en grupo de la Fase de Candidatos del Campeonato de España.

W/M/010: <http://www.iccf-webchess.com/EventCrossTable.aspx?id=10587>

Tournament Director: <b>Antonio Sánchez Rodenas</b>																			
<b>AEAC W/M/010</b>		rating average = <b>2172</b>	total FG: <b>55</b>	start date: <b>10.01.2007</b>							finished date: <b>27.06.2008</b>								
#	ICCF id	player	rating	1	2	3	4	5	6	7	8	9	10	11	points	FG	%	S. B.	place
1	160906	Alonso González, Carlos	2100		½	1	1	1	1	1	½	1	1	1	<b>9,0</b>	10	90,0	40,3	1º
2	160944	Ruiz Romero, Zenón	2100	½		0	1	½	1	1	1	1	1	1	<b>8,0</b>	10	80,0	31,8	2º
3	160974	Tarrío Ocaña, Francisco Jav	2100	0	1		½	1	0	1	1	1	1	1	<b>7,5</b>	10	75,0	29,3	3º
4	160582	García Gallego, Antonio Jes	2339	0	0	½		½	1	1	½	1	1	1	<b>6,5</b>	10	65,0	22,8	4º
5	160668	Aguilar Gómez, Pablo	2271	0	½	0	½		½	1	1	1	1	1	<b>6,5</b>	10	65,0	21,8	5º
6	160227	García Gil, José Luis	2317	0	0	1	0	½		½	1	1	1	1	<b>6,0</b>	10	60,0	20,3	6º
7	160652	Flores Ramos, José	2353	0	0	0	0	0	½		½	1	1	1	<b>4,0</b>	10	40,0	8,8	7º
8	160699	Sánchez Carol, Jesús	2042	½	0	0	½	0	0	½		½	½	1	<b>3,5</b>	10	35,0	11,8	8º
9	160923	Gil Barba, José María	2100	0	0	0	0	0	0	0	½		1	1	<b>2,5</b>	10	25,0	3,3	9º
10	169079	De Blois Figueredo, Adrián	2068	0	0	0	0	0	0	0	½	0		1	<b>1,5</b>	10	15,0	1,8	10º
11	160869	Vives Toledo, Ramón	2100	0	0	0	0	0	0	0	0	0	0	0	<b>0,0</b>	10	0,0	0,0	11º

Carlos Alonso González y Zenón Ruiz Romero obtienen Norma de Maestro Nacional. Asimismo, ambos junto con Francisco Javier Tarrío Ocaña obtienen el derecho a participar en grupo de la Fase de Candidatos del Campeonato de España.

W/M/011: <http://www.iccf-webchess.com/EventCrossTable.aspx?id=10704>

Tournament Director:		<b>Josep Guevara i Pijoan</b>		e-mail address:															
AEAC W/M/011		rating average =	2097	total FG:	55	start date:	30.01.2007	finished date:	16/04/2008										
#	ICCF id	player	rating	1	2	3	4	5	6	7	8	9	10	11	points	FG	%	S. B.	place
1	160906	Alonso González, Carlos	2100		½	½	1	1	1	1	1	1	1	1	<b>9,0</b>	10	90,0	38,5	1º
2	160936	Cid Gallego, Sergio (Prov.)	2100	½		½	½	½	1	1	1	1	1	1	<b>8,0</b>	10	80,0	33,3	2º
3	160069	Iriarte Gómez, Enrique	2249	½	½		½	½	1	½	1	1	½	1	<b>7,0</b>	10	70,0	30,3	3º
4	160667	Barón González, Alberto	2078	0	½	½		½	1	0	1	1	1	1	<b>6,5</b>	10	65,0	25,5	4º
5	160687	Pastrana Alvarez, Santiago	1881	0	½	½	½		0	1	½	½	½	1	<b>5,0</b>	10	50,0	20,0	5º
6	169168	Pérez Marco, Gabriel	2163	0	0	0	0	1		½	½	1	1	1	<b>5,0</b>	10	50,0	15,5	6º
7	160837	Durán Vallverdú, Joan	2100	0	0	½	1	0	½		0	½	½	1	<b>4,0</b>	10	40,0	15,8	7º
8	160909	Puertas, F. J.	2100	0	0	0	0	½	½	1		½	½	1	<b>4,0</b>	10	40,0	12,3	8º
9	160923	Gil Barba, José María	2100	0	0	0	0	½	0	½	½		1	1	<b>3,5</b>	10	35,0	9,5	9º
10	160939	Reina Guerra, Emilio	2100	0	0	½	0	½	0	½	½	0		1	<b>3,0</b>	10	30,0	10,0	10º
11	160869	Vives Toledo, Ramón	2100	0	0	0	0	0	0	0	0	0	0		<b>0,0</b>	10	0,0	0,0	11º

Carlos Alonso González y Sergio Cid Gallego obtienen ambos Norma de Maestro Nacional y, asimismo, derecho a participar en grupo de la Fase de Candidatos del Campeonato de España.

W/M/012: <http://www.iccf-webchess.com/EventCrossTable.aspx?id=10975>

Tournament Director:		<b>Antonio Sánchez Rodenas</b>		e-mail address:															
AEAC W/M/012		rating average =	2052	total FG:	55	start date:	26.03.2007	finished date:	07/07/2008										
#	ICCF id	player	rating	1	2	3	4	5	6	7	8	9	10	11	points	FG	%	S. B.	place
1	160056	Sánchez de Ybargüen Gut	2128		½	1	½	½	0	1	1	1	1	1	<b>7,5</b>	10	75,0	32,5	1º
2	169004	Villar Ramos, Eduard	2024	½		½	½	½	1	½	1	1	1	1	<b>7,5</b>	10	75,0	31,8	2º
3	160883	Triay Moll, Liberto	2100	0	½		½	½	1	1	½	1	1	1	<b>7,0</b>	10	70,0	28,3	3º
4	160981	Sánchez Ortega, Rubén(P)	2100	½	½	½		½	1	½	1	0	1	1	<b>6,5</b>	10	65,0	28,3	4º
5	169116	Uberos Fernández, Anton	2196	½	½	½	½		0	1	½	½	1	1	<b>6,0</b>	10	60,0	25,5	5º
6	169145	Cardoso García, Sergio	2099	1	0	0	0	1		½	½	½	½	1	<b>5,0</b>	10	50,0	21,3	6º
7	160667	Barón González, Alberto	2078	0	½	0	½	0	½		½	1	½	1	<b>4,5</b>	10	45,0	17,0	7º
8	160776	García Rodríguez, Ildefon	2098	0	0	½	0	½	½	½		1	½	1	<b>4,5</b>	10	45,0	16,5	8º
9	160939	Reina Guerra, Emilio	2100	0	0	0	1	½	½	0	0		1	1	<b>4,0</b>	10	40,0	14,5	9º
10	160745	Jurado Pérez, Oliver (Pro)	1930	0	0	0	0	0	½	½	½	0		1	<b>2,5</b>	10	25,0	7,0	10º
11	160779	Aprisa Quintana, Raul	1722	0	0	0	0	0	0	0	0	0	0		<b>0,0</b>	10	0,0	0,0	11º

Luis F. Sánchez de Ybargüen y Eduard Villar Ramos obtienen el derecho a participar en grupo de la Fase de Candidatos del Campeonato de España.

W/M/013: <http://www.iccf-webchess.com/EventCrossTable.aspx?id=11238>

Tournament Director:		<b>Gabriel Pérez Marco</b>		e-mail address:															
AEAC W/M/013		rating average =	2099	total FG:	55	start date:	15/05/2007	finished date:	29/06/2008										
#	ICCF id	player	rating	1	2	3	4	5	6	7	8	9	10	11	points	FG	%	S. B.	place
1	160876	González Alcón, Esteban	2100		½	1	½	½	1	1	0	½	1	1	<b>7,0</b>	10	70,0	32,0	1º
2	160827	Baigorri Navarro, F. Javier	1830	½		½	½	1	½	½	1	½	½	1	<b>6,5</b>	10	65,0	29,5	2º
3	160387	García Diez, Mariano	2070	0	½		1	½	½	1	½	½	½	1	<b>6,0</b>	10	60,0	26,5	3º
4	160705	Cañizares Cuadra, Pedro	2220	½	½	0		½	½	½	1	1	½	1	<b>6,0</b>	10	60,0	26,0	4º
5	160668	Aguilar Gómez, Pablo	2301	½	0	½	½		½	½	½	1	1	1	<b>6,0</b>	10	60,0	25,5	5º
6	169171	Hernández Muñoz, Juan Enrique	2326	0	½	½	½	½		½	½	1	½	1	<b>5,5</b>	10	55,0	23,5	6º
7	160425	Seris-Granier González, Manuel	2106	0	½	0	½	½	½		½	½	1	1	<b>5,0</b>	10	50,0	20,5	7º
8	160265	Hernández Fernández, Cecilio	2258	1	0	½	0	½	½	½		0	½	1	<b>4,5</b>	10	45,0	20,3	8º
9	160905	Ruiz-Jarabo, Francisco("Prov")	2084	½	½	½	0	0	0	½	1		½	1	<b>4,5</b>	10	45,0	18,8	9º
10	160071	Bernad Suárez, Antonio	2100	0	½	½	½	0	½	0	½	½		1	<b>4,0</b>	10	40,0	16,5	10º
11	160779	Aprisa Quintana, Raul	1690	0	0	0	0	0	0	0	0	0	0		<b>0,0</b>	10	0,0	0,0	11º

Esteban González Alcón obtiene el derecho a participar en grupo de la Fase de Candidatos del Campeonato de España.

W/C/002: <http://www.iccf-webchess.com/EventCrossTable.aspx?id=8893>

Director Torneo: <b>Antonio Sánchez Rodenas</b>			Total Ptds: <b>21</b>											
W/C/002		Promedio ELO	2245		Fecha inicio: <b>10/05/2006</b>					Fecha fin: <b>26/10/2008</b>				
#	Jugador	ELO	1	2	3	4	5	6	7	Puntos	Ptd	%	S. B.	Puesto
1	Asturiano Molina, Javier	2125		½	1	1	1	1	1	<b>5,5</b>	6	91,7	13,5	1º
2	Morales Pecino, Benito	1929	½		½	½	½	1	1	<b>4,0</b>	6	66,7	10,0	2º
3	Gómez Celdrán, Fco. Miguel	1900	0	½		½	1	½	1	<b>3,5</b>	6	58,3	7,5	3º
4	Varela Mourin, Jesus	2114	0	½	½		1	1	½	<b>3,5</b>	6	58,3	7,5	3º
5	Bernal Caamaño, Jose Luis	2255	0	½	0	0		½	½	<b>1,5</b>	6	25,0	3,5	5º
6	Romero Sanchez, Jesus	2036	0	0	½	0	½		½	<b>1,5</b>	6	25,0	3,3	6º
7	Lara Ruiz, Juan	2168	0	0	0	½	½	½		<b>1,5</b>	6	25,0	3,3	6º

Javier Asturiano Molina obtiene Norma de Maestro Nacional y derecho a participar en la próxima Final del Campeonato de España. Benito Morales Pecino obtiene el derecho de participar otro grupo de la Fase de Candidatos del Campeonato de España.

W/C/005: <http://www.iccf-webchess.com/EventCrossTable.aspx?id=10706>

Director Torneo: <b>Antonio Sánchez Rodenas</b>													Dirección email:					
W/C/005		2046	Total Ptds: <b>55</b>		Fecha Inicio: <b>06/02/2007</b>					Fecha fin: <b>02/06/2008</b>								
#	Jugador	ELO	1	2	3	4	5	6	7	8	9	10	11	Puntos	Ptds	%	S. B.	puesto
1	Da-Riva Alonso, José Eduardo	2474		½	½	½	½	1	1	1	1	1	1	<b>8,0</b>	10	80,0	33,8	1º
2	Rodríguez Amezqueta, Carlos	2267	½		1	½	½	½	½	1	1	1	1	<b>7,5</b>	10	75,0	32,5	2º
3	Márquez Abreu, Carlos Javier	2349	½	0		½	1	1	1	1	½	½	1	<b>7,0</b>	10	70,0	30,8	3º
4	Hernández Irache, Francisco	273	½	½	½		½	½	1	½	½	½	1	<b>6,0</b>	10	60,0	27,3	4º
5	Olano Aizpurua, José M <sup>a</sup>	2288	½	½	0	½		½	1	1	0	1	1	<b>6,0</b>	10	60,0	25,5	5º
6	Bonay Toscas, Santiago	2148	0	½	0	½	½		0	1	1	1	1	<b>5,5</b>	10	55,0	20,3	6º
7	Ribés Colom, Josep M.	2200	0	½	0	0	0	1		½	1	½	1	<b>4,5</b>	10	45,0	16,5	7º
8	Bernal Caamaño, José Luis	2203	0	0	0	½	0	0	½		1	1	1	<b>4,0</b>	10	40,0	11,8	8º
9	Bas Fortuny, Martí	2114	0	0	½	½	1	0	0	0		½	½	<b>3,0</b>	10	30,0	14,3	9º
10	Marqués Taltavull, Antonio	2296	0	0	½	½	0	0	½	0	½		½	<b>2,5</b>	10	25,0	10,8	10º
11	Ribelles Sala, Mrs. María Magdalena	1898	0	0	0	0	0	0	0	0	½	½		<b>1,0</b>	10	10,0	2,8	11º

José Eduardo Da-Riva Alonso y Carlos Rodríguez Amezqueta obtienen el a derecho a participar en la próxima Final del Campeonato de España. Asimismo, ambos, junto con Carlos Javier Márquez Abreu consiguen Norma de Maestro Nacional. Han conseguido el derecho a participar en otro grupo de la Fase de Candidatos Carlos Javier Márquez Abreu, Francisco Hernández Irache y Jose M<sup>a</sup> Olano Aizpurua.

# MATCH AMISTOSO INTERNACIONAL



## ESPAÑA - RUSIA



ACTUALIZACIÓN: 23/12/08

Fecha de inicio:	<b>25.04.2007</b>	Partidas finalizadas:	<b>191/198 = 96%</b>
DIRECTOR DEL TORNEO		<b>Carlos Flores Gutierrez</b>	
Capitán de España		<b>Adrián de Blois Figueredo</b>	
Capitán de Rusia:		<b>Aleksandr Lazarevich Alpert</b>	

### SECCIÓN 1: WEBSERVER/RATED

ELO	ESPAÑA		RUSIA	ELO	B	N	B	N
2555	SM Drake Díez de Rivera, Pedro	1	SM Borzenko, Aleksandr Mikhailovich	2547	1/2	1/2	1/2	1/2
2524	SM Velilla Velasco, Francisco de Asís	2	Mikheev, Stanislav Valerievich	2544	1/2	1/2	1/2	1/2
2515	IM Bescós Anzano, Manuel Jesús	3	GM Turkov, Vladimir Sergeevich	2521	1	1/2	1/2	0
2514F	Cabrera Pino, Alexis	4	SM Kashlyak, Anatoly Nikolaevich	2517	1	1/2	1/2	0
2463	SM Cruzado Dueñas, Carlos	5	SM Voll, Aleksei Borisovich	2514	1/2	1/2	1/2	1/2
2427	Moreno Carretero, Carlos	6	Bobrov, Vladimir Nikolaevich	2513	1/2	1/2	1/2	1/2
2410	GM Mercadal Benejam, Josep	7	GM Muzyka, Nikolai Avraamovich	2499	1/2	1/2	1/2	1/2
2408	Destruels Moreno, Vicente	8	LG Perevertkina, Mrs. Irina Vladimirovna	2480		0	1	
2397	Benlloch Guirau, Alvaro	9	Pivinsky, Evgeny Grigorievich	2463	1/2	0	1	1/2
2386	Muñoz Moreno, Francisco Javier	10	SM Vayser, Vladimir Abramovich	2452	1/2	0	1	1/2
2361	Flores Ramos, José	11	IM Baklanov, Valentin Petrovich	2447	0	0	1	1
2348	Hernández Irache, Francisco	12	Boldysh, Konstantin Sergeevich	2426	1/2	1/2	1/2	1/2
2342	Campoy Moreno, Alfonso	13	IM Shulman, Boris Yakovlevich	2421	1/2	1/2	1/2	1/2
2341	Pérez Martín, Juan Manuel	14	IM Alpert, Aleksandr Lazarevich	2418	1/2	1/2	1/2	1/2
2337	Olano Aizpurua, José M <sup>a</sup>	15	Karachurin, Sagit Anasovich	2416	1/2	0	1	1/2
2332	Manso Gil, Ángel-Jerónimo	16	Sakhabeev, Rais Salmanovich	2413	1/2	1/2	1/2	1/2
2326	Hernández Muñoz, Juan Enrique	17	IM Poleshchuk, Nikolay Nikolaevich	2412	1/2	1/2	1/2	1/2
2326	Grifoll Miró, Joan	18	Simakhin, Aleksey Konstantinovich	2408	0	0	1	1
2324	Martín Molinero, Raúl	19	IM Gritsaenko, Vladimir Nikolaevich	2406	1/2	1/2	1/2	1/2
2317	Peñafiel López, Juan	20	IM Kozlov, Mikhail Yakovlevich	2405	1/2	1/2	1/2	1/2

ELO	ESPAÑA		RUSIA	ELO	B	N	B	N
2316	Pérez Fernández, José Vicente	21	Kuvachev, Andrey Sergeevich	2403	1/2	1/2	1/2	1/2
2309	Remis Fernández, Jesús Julio	22	Lednev, Valery Alekseevich	2401	1/2	0	1	1/2
2290	Rodríguez Amezqueta, Carlos	23	Lupynin, Vyacheslav Sergeevich	2397	1	1/2	1/2	0
2268	Destruels Moreno, Francisco R.	24	Filipchenko, Vladimir Mikhailovich	2391	1/2	1/2	1/2	1/2
2265	Rocco, Jorge Hugo	25	SM Muzyka, Yury Avraamovich	2390	1/2	1/2	1/2	1/2
2262	Santamaría Pérez, Tomás	26	Kopeikin, Valentin Vasilievich	2390	1/2	0	1	1/2
2249	Aguirre Inchaurre, Pedro	27	Nopin, Vyacheslav Mikhailovich	2380	1/2	1/2	1/2	1/2
2240	Iriarte Gómez, Enrique	28	Romitsin, Nikolai Sergeevich	2388	1	1/2	1/2	0
2224	Learte Pastor, Tomas	29	Rudyak, Ivan Dmitrievich	2375	1/2	0	1	1/2
2222	Uberos Fernández, Antonio	30	Kozlov, Vadim Yakovlevich	2373	1/2	0	1	1/2
2220	Cañizares Cuadra, Pedro	31	Shapiro, Vladilav B.	2358	0	1/2	1/2	1
2202	López de Lerma Ruiz, Jesús	32	IM Kharitonov, Aleksandr Alekseevich	2348	0	1/2	1/2	1
2200	Valderas Viejo, José Joaquín	33	Shnyrev, Viktor Petrovich	2343	1/2	1/2	1/2	1/2
2195	Esnaola San Sebastián, Jon	34	Mokrinsky, Evgeny Evgenyevich	2341	1/2	1/2	1/2	1/2
2192	Castelló Benavent, Joaquín José	35	Kochemasov, Andrey Leonidovich	2341	1/2	0	1	1/2
2187	Bernal Caamaño, José Luis	36	Poludnyakov, Vladimir Alekseevich	2340	0	0	1	1
2182	Aupí Royo, Rafael	37	IM Shishkov, Pavel Aleksandrovich	2336	1/2			1/2
2180	IM Paredes Prats, José	38	Kurgansky, Vitaly Ivanovich	2331	1/2	0	1	1/2
2167	Aupí Royo, Juan Ignacio	39	Dobrica, Dmitry Borisovich	2321	1/2	0	1	1/2
2162	Belmar Juaranz, Carlos	40	Myakonikikh, Dmitry Aleksandrovich	2319	1/2	0	1	1/2
2143	Vieito Soria, Luis M <sup>a</sup>	41	IM Goncharov, Igor Vladimirovich	2313	0	0	1	1
2143	Alonso González, Carlos	42	Kireev, Sergey Ivanovich	2312	1	1	0	0
2141	Rubio Doblás, Ricardo	43	Gus'kov, Viktor Vladimirovich	2311	0	0	1	1
2139	Díaz Rubí, Felipe	44	Borisenkov, Dmitry Vasilievich	2306	0	1/2	1/2	1
2132	Martín Sánchez, Carlos	45	Kozlov, Aleksandr Anatolievich	2289	1/2	1/2	1/2	1/2
2130	Sánchez de Ybargüen Gutiérrez, L. F.	46	Shorokhov, Sergey Ivanovich	2284	1/2	0	1	1/2
2123	Cardoso García, Sergio	47	Kazantsev, Renal Aleksandrovich	2277	0	0	1	1
2110	Barnola Espelt, Juan	48	Trofimov, Vladimir Markovich	2272	0			1
2108	García Rodríguez, Ildefonso	49	Razumikhin, Andrey Mikhailovich	2269	1/2	0	1	1/2
2106	Seris-Granier González, Manuel	50	Sidenko, Anatoly Viktorovich	2260	0	0	1	1
2100	Bernad Suárez, Antonio	51	Popov, Vladimir Valentinovich	2255	1/2	0	1	1/2
2085	Villar Ramos, Eduard	52	Semenov, Sergey Aleksandrovich	2253	1/2	1/2	1/2	1/2
2084	Ruiz-Jarabo, Francisco	53	Romm, Mikhail Yakovlevich	2251	0	1/2	1/2	1
2078	Ramos Verdú, Juan Manuel	54	Bychkov, Michail Fedorovich	2249		1/2	1/2	
2074	Cid Gallego, Sergio	55	Petrov, Yury Aleksandrovich	2236	1/2	0	1	1/2

ELO	ESPAÑA		RUSIA	ELO	B	N	B	N
2070	García Díez, Mariano	56	Bronnikov, Konstantin Aleksandrovich	2222	1/2	0	1	1/2
2070	Bonay Toscas, Santiago	57	Silkin, Aleksey Vyacheslavovich	2221	1	0	1	0
2058	García Sánchez, José Manuel	58	Avdeev, Aleksandr Aleksandrovich	2218	0	0	1	1
2047	Guevara i Pijoan, Josep	59	Medvedchuk, Leonid Nikolaevich	2202	0	0	1	1
2035	Álvarez Sabor, José Manuel	60	Purynychev, Yury Ivanovich	2200	1/2	1/2	1/2	1/2
2029	Recasens Sánchez, Juan Antonio	61	Sorokin, Valery Nikolaevich	2186	1/2	0	1	1/2
2010	Sánchez Carol, Jesús	62	Evstigneev, Sergey Aleksandrovich	2142	0	1/2	1/2	1
2005	Gallach Pérez, Yago	63	Vopilin, Vasily Sergeevich	2106	0	0	1	1
1993	Llorach Gracia, Tomás	64	Gromov, Sergey Vasilievich	2083	0	0	1	1
1992	Sarabia Utrilla, Joaquin	65	Gulyaev, Vladimir Yakovlevich	2076	0	0	1	1
1980	Pastrana Alvarez, Santiago	66	Starodubtsev, Vasily Petrovich	2063	1	1	0	0
1951	González Fuertes, José Elias	67	Zolochevsky, Valery Alekseevich	2051	1/2	x <sup>C</sup>	x <sup>C</sup>	1/2
1922	Darias Mateo, Alejandro	68	Fetisov, Aleksey Anatolievich	-	0	0	1	1
1917	LM Ribelles Sala, Mrs. María Magdalena	69	Fedorov, Sergey Yurievich	-	0	1/2	1/2	1
1909	Jurado Pérez, Oliver	70	Grebenshchikov, Viktor Aleksandrovich	-				
1854	Santamaría Navarro, Floreal	71	Polezhaev, Andrey Victorovich	-	0	0	1	1

## SECCIÓN 2: WEBSERVER/UNRATED

ELO	ESPAÑA		RUSIA	ELO	B	N	B	N
1852	Santamaría Quintana, Isidoro	72	Gerasimov, Vladimir Nikolaevich	-	1/2	0	1	1/2
1815	Valencia Ciordia, José A.	73	Ryzhkov, Igor Mikhailovich	-	0	0	1	1
-	Ruiz Teira, Juan Antonio	74	Kurdyukov, Aleksandr Vladimirovich	-	0	0	1	1
-	Tarrío Ocaña, Francisco Javier	75	Opryatkin, Nikolay Nikolaevich	-	1/2	1/2	1/2	1/2
-	Pérez Gutiérrez, José Antonio	76	Zabutov, Sergey Yurievich	-	1/2	1/2	1/2	1/2
-	Illescas López, Antonio	77	Larin, Igor Yaroslavovich	-	0	1/2	1/2	1
-	Pina Fernández, José Antonio	78	Simakov, Vladimir Petrovich	-	1/2	0	1	1/2
-	Déniz Martín, Juan Manuel	79	Gulevich, Anatoly Ivanovich	-	0	0	1	1
1987	De Blois Figueredo, Adrián	80	Turitsin, Andrey Gennadievich	-	1/2	1/2	1/2	1/2
-	Sánchez Carmona, Gerardo	81	Rybakin, Valery Konstantinovich	-	0	0	1	1
-	Sánchez Ortega, Rubén	82	Sekretaryov, Roman Viktorovich	-	1/2	1/2	1/2	1/2
-	Puertas Covarrubias, Fco. Javier	83	Bogun, Oleg Petrovich	-	0	1/2	1/2	1
-	Gil Colomer, Ernesto	84	Kucherov, Dmitry Alekseevich	-	1/2	1/2	1/2	1/2
-	Roca del Río, Joan	85	Sibeldin, Denis Nikolaevich	-	1/2	0	1	1/2
-	Cros Goma, Adolfo	86	Zuev, Konstantin Michaylov	-		1/2	1/2	

ELO	ESPAÑA		RUSIA		ELO	B	N	B	N
-	Ruano López, Martín	87	Nizky, Roman Yakovlevich	-	0	0	1	1	
-	Boada Marti, Miquel	88	Pavlikov, Andrey Nikolaevich	-	1/2	0	1	1/2	
-	Torrijos Alhambra, Julián	89	Podvoysky, Evgeny Borisovich	-	1/2	0	1	1/2	
-	García Burguillo, José María	90	Ilyuschenko, Yury Nikolaevich	-	0	0	1	1	
-	Martín Sevillano, Koldo	91	Lebedev, Vadim Aleksandrovich	-	0	0	1	1	
-	Calvo Carmona, Cesar	92	Zhorov, Boris Mikhailovich	-	1/2	1/2	1/2	1/2	
-	Platero Manteca, Javier	93	Solovyev, Pavel Igorevich	-	1/2	1/2	1/2	1/2	
-	Quiroga Martínez, Jesús	94	Zemlyanov, Nikita Anatolievich	-	1	1	0	0	
-	Mascaró Pastor, Miquel	95	Panyushkin, Boris Nikolaevich	-	0	0	1	1	
1759	Dorado Martín, Juan José	96	Shpakovsky, Aleksandr Nikolaevich	-	0	0	1	1	
1741	Lucena Cifré, Rafael José	97	Volkov, Aleksandr Valentinovich	-	0	0	1	1	
1690	Aprisa Quintana, Raul	98	Chubukin, Aleksandr Nikolaevich	-	0	0	1	1	
1607	Anguís, Miquel Ángel	99	Zinchenko, Edgar Olegovich	-	1	1	0	0	
<b>ESPAÑA</b>			<b>RUSIA</b>		<b>60</b>	<b>130</b>			

Observaciones:

# MATCH AMISTOSO INTERNACIONAL



## ESPAÑA - CROACIA



ACTUALIZACIÓN: 22/12/08

Fecha de inicio:	<b>04.06.2007</b>	Partidas finalizadas:	<b>30/30 = 100%</b>					
DIRECTOR DEL TORNEO		<b>Carlos Flores Gutierrez</b>						
Capitán de España		<b>Adrián de Blois Figueredo</b>						
Capitán de Croacia:		<b>Zeljko Ivanovic</b>						
WEBSERVER								
ELO	ESPAÑA		CROACIA	ELO	B	N	B	N
2515	IM Bescós Anzano, Manuel Jesus	1	SM Krivick, Davor	2521	½	0	1	½
2463	SM Cruzado Dueñas, Carlos	2	Ljubicic ,Ante	2488	½	½	½	½
2427	Moreno Carretero, Carlos	3	Miletic, Arsen	2422	0	½	½	1
2408	Destruels Moreno, Vicente	4	SM Krecak, Zvonko	2408	1	½	½	0
2397	Benlloch Guirau,Alvaro	5	Cvetnic, Vladimir	2396	1	½	½	0
2332	Manso Gil, Angel Jerónimo	6	Tesic, Zdravko	2352	1	½	½	0
2326	Grifoll i Miró, Joan	7	Vidalina, Franjo	2346	1	0	1	0
2309	Remis Fernández, Jesus	8	Paravic, Zvonimir	2324	1	1	0	0
2200	Valderas Viejo, Jose Joaquín	9	Ivanovic, Zeljko	2201	½	0	1	½
2143	Alonso González,Carlos	10	Jericevic, Zlatan	2159	1	1	0	0
2139	Díaz Rubi, Felipe	11	Repanic, Frane	2136	1	½	½	0
2106	Seris-Granier González, Manuel	12	Pacic, Andrej	2085	½	½	½	½
2047	Guevera i Pijoan, Josep	13	Latas, Perica	2054	1	½	½	0
1815	Valencia Ciordia, Jose Andrés	14	Didara, Robert	1579	1	1	0	0
-	Puertas Covarrubias, Francisco J.	15	Bajt, Drazen	-	½	½	½	½
<b>ESPAÑA</b>			<b>CROACIA</b>		<b>19</b>		<b>11</b>	

Observaciones:

# Entrevista al Campeón del Mundo

Esta entrevista fue realizada por Thomas Niessen (IECG).

El 10º Campeonato Mundial de IECG ha concluido y el ganador es Miguel Ángel Canovas Pordomin-go de España. En la final alcanzó 11 puntos de 14 partidas con sólo seis tablas y ninguna derrota. Amablemente ha aceptado nuestra invitación para una entrevista y de esta manera podemos recuperar una excelente tradición que se había iniciado con el primer campeonato.

Estimado Miguel, ¡enhorabuena por tu victoria en la Final del Campeonato del Mundo IECG de 2005! Te agradecería una breve presentación para nuestros lectores.

¡Muchas gracias! Nací en Sevilla, España, hace 42 años, pero cuando tenía tan sólo dos años mis padres se trasladaron a la isla de Tenerife en Canarias, donde desde entonces resido. Estoy casado y tengo una hija de cuatro años. Trabajo en informática como analista-programador de ordenadores. Además del ajedrez disfruto con la navegación a vela, la fotografía, el cine, la lectura, la música, etc. Aprendí a jugar con cinco o seis años pero no empecé en serio hasta los 14. A partir de entonces comencé a estudiar ajedrez y a jugar torneos locales aunque nunca llegué a ser un jugador muy activo, de tal manera que justamente este año es que apareceré por primera vez en la lista de ELO FIDE. En todo caso pienso que mi nivel debió rondar entre 2000 y 2100 aproximadamente.

Comencé a jugar ajedrez por correo electrónico (email) en el año 2.000 tanto en IECG como pocos meses después en ICCF también. A lo largo de estos años jugando ajedrez por correspondencia intensamente he descubierto mi preferencia por esta modalidad. Siento que sólo en este ajedrez puedo desarrollar toda mi capacidad analítica y creativa. Disfruto buscando partidas en libros y bases de datos, estudiándolas y tratando de descubrir nuevas ideas que pueda comprobar en mis partidas

Ganaste la final con 11/14, un punto completo de ventaja sobre el segundo clasificado. ¿Cuales son tus sensaciones respecto de este gran éxito?

Por supuesto que estoy muy feliz con esa puntuación pero no ha sido una victoria tan fácil como pueda dar a entender esa diferencia. Hasta los últimos meses no se vio claro este resultado. Unos meses antes del final, cuando todavía estaban por finalizar dos partidas decisivas (Robson-Cánovas y A.Bubir-S.Bubir), yo pensé que acabaría empatado a 10.5 con Alex Bubir y solamente ganaría por Sonneborn-Berger, ¡aunque eso ya hubiera estado muy bien para mí!

El torneo duró 22 meses. ¿Podrías describirnos cuales eran tus objetivos al inicio y cuando te diste cuenta que serías el próximo campeón?

Al principio yo no aspiraba a ser el campeón ya que era la primera vez que jugaba a tan alto nivel y además me coincidieron unas 40 partidas simultáneamente, la mayoría de ellas también a un alto nivel, en ICCF. Así que para mi fue incluso difícil decidir si jugar o no esta final o esperar a una posterior en que estuviera más desahogado. Desde luego que ahora me alegro de la elección, pero en ocasiones me sentí realmente exhausto.

Me di cuenta de mis posibilidades cuando vi que podría salvar la partida con Emmanuel Hadet tras una difícil defensa, y que iba a ganar la partida con Alex Bubir. Esto fue aproximadamente en Noviembre de 2007, 5 meses antes que concluyera el torneo.

¿Se decidió el torneo en dos de las tres últimas partidas, en las cuales hiciste un punto y medio contra tus dos últimos rivales?

La partida con Alex Bubir era una de las dos que tú mencionas y mi victoria ahí fue decisiva para ganar el torneo. La otra fue un interesante final de partida contra Nigel Robson donde tuve que luchar duramente para conseguir tablas. El resultado de esta partida no era decisivo para el título ya que 10,5 puntos deberían haber sido suficientes. Pero era muy importante para mi porque suponía mantener mi imbatibilidad tras haber jugado unas 140 partidas en aproximadamente 8 años en IECG así como ICCF. Un bonito récord.

---

Pensaste que podías perder la partida con Nigel. ¿Pero qué ocurrió: dejó Nigel escapar la victoria o no estaba realmente perdida tu posición?

Buena pregunta. Cuando terminó la partida discutimos acerca de ese tema. Bien, la posición es realmente complicada. Parece muy difícil para las negras defenderse contra los tres peones ligados del ala de dama, pero ahora creo que la presencia de las Damas asegura suficiente contrajuego.

¿Cuáles de tus partidas en la final consideras que son las mejores?

Es difícil elegir sólo una. La mayoría fueron interesantes incluso cuando me tocó defenderme. Me gustó la sensación que me dejó la partida con Walter Bonatti, pero probablemente es más llamativa mi victoria contra Istvan Schranz. Se trata de una carrera de ataques en flancos opuestos con las típicas emociones sobre quién llega primero. Pero al final, si uno mira la tabla clasificatoria, la victoria más importante fue contra Alex Bubir. Creo que mi juego fue bastante correcto y es extraño ver lo fácil que las blancas obtuvieron una clara ventaja contra una Sveshnikov!

Jugaste la totalidad del ciclo del Campeonato de Mundo de 2005. Por ejemplo, te iniciaste en un grupo preliminar hace más de 6 años y llegaste a la final tras una semifinal y un candidato. En el proceso de clasificación alcanzaste cada vez la primera posición en solitario con 23 victorias, 9 tablas y ninguna derrota. ¿Era tu fuerza de juego la misma todo el tiempo o fue mejor en ciertas fases?

Lógicamente, uno va mejorando con la experiencia, pero creo que mi fuerza de juego era más o menos similar a lo largo del campeonato, aunque pudo disminuir en ciertos momentos según la carga de partidas. Sin embargo, aunque empecé esta final con una carga de muchas partidas, al final conseguí ganar.

¿Cómo describirías tu estilo?

Creo que es muy simple y directo, pero al mismo tiempo intento ser suficientemente flexible y adaptarme a cada oponente según sus características, sobre todo en el aspecto psicológico. No tengo problemas en jugar casi cualquier tipo de posición. Me gustan los ataques al rey, el juego posicional, los finales, e incluso a veces disfruto intentando descubrir la mejor defensa cuando me tocan posiciones inferiores. Pero si tuviera que elegir un estilo a imitar sería el de Bobby Fischer, sin duda.

Cuatro jugadores han terminado la final imbatidos. Pero tres de ellos han alcanzado este resultado solo jugando desde el lado seguro, creo. Tú asumiste más riesgos pero como consecuencia también tuviste que defenderte más arduamente y con mucho cuidado algunas veces. ¿Hasta qué punto fue importante tu buena defensa para obtener el éxito?

Tienes razón. Tomé muchos riesgos, quizá demasiados. Esto me causó bastantes problemas en mis partidas con Hadet y Robson en las cuales me vi obligado a luchar duramente en busca de unas tablas. Defenderme correctamente en estas partidas fue muy importante para mí, especialmente en el aspecto emocional, aunque ello me consumió mucha energía. Por otra parte, asumir tantos riesgos también tuvo su premio al permitirme ganar la partida con Schranz con las piezas negras.

Los grupos de clasificación han sido jugados por email, y la final era la primera jugada en el servidor LSS. ¿Cuál de los dos sistemas prefieres?

Actualmente tengo la experiencia de haber jugado en el servidor LSS y en el de ICCF. Y puedo decir que para mí está muy claro, el servidor es lo mejor, sin duda alguna. Previene los errores de notación y la administración automática del tiempo es una gran ventaja y evita trucos. Cuando estás habituado a jugar en el servidor es realmente un problema volver a jugar por email.

## Mate Postal 131

¿Cuáles son tus planes de futuro? ¡Espero que seas un campeón activo e intentes defender tu título!

Ahora estoy concentrando todas mis energías en ICCF. Pero no rechazo en absoluto volver a jugar en IECG en un futuro, aprovechando mi clasificación directa para una próxima final del Campeonato del Mundo. ¡Realmente me siento muy a gusto con la gente de IECG!

¡Muchas gracias por esta entrevista!

**Schranz,Istvan (2452) – Canovas Pordomingo,Miguel Angel (2443) [E97]**

**WC-2005-F-00001 IECG (1), 05.06.2006**

**[Miguel Ángel Cánovas Pordomingo]**

**1.d4 Cf6 2.c4 g6 3.Cc3 Ag7 4.e4 d6** La defensa India de Rey. Jugué cuatro veces esta apertura en el torneo. Era consciente de los riesgos que suponía jugarla tantas veces pero también de las contrapartidas, y hasta ahora me había dado buen resultado. Tres de ellas terminaron normalmente y la cuarta fue abandonada por Jurkowitz que no terminó el torneo. El resultado final fueron dos tablas y la victoria que estoy comentando, luego en esta ocasión la elección fue afortunada. **5.Cf3 0-0 6.Ae2 e5 7.0-0 Cc6 8.d5 Ce7 9.Cd2** Aquí se produce el primer cruce de caminos. Las alternativas principales son 9.Ce1 y 9.b4 9...a5 **10.a3 Cd7** Lo más jugado [10...Ad7 es un plan alternativo, bastante popular actualmente, con el objetivo de jugar en el centro (con c6) y flanco de dama. Quizá sea más sólido que el típico dispositivo de ataque con el caballo en d7. Pero yo pienso que es una renuncia prematura al clásico espíritu de la India de Rey.] **11.Tb1 f5 12.b4 Rh8** Una jugada un poco sofisticada. Las negras no tienen prisa por continuar con f4 mientras las blancas no hayan jugado su peón a f3, pues podría haber un Ag4 que quitaría fuerza al ataque negro. Así pues hacen tiempos útiles: la casilla g8 queda disponible para las maniobras de los caballos y de paso el rey está en lugar más seguro. **13.f3** [13.Dc2 Cg8 14.f3 Cgf6 15.Ad3 es lo mismo] **13... Cg8** [13...axb4 (seguido por c6) es una importante alternativa jugada por Maestros de gran nivel como Nakamura o Radjabov.] **14.Dc2 Cgf6 15.Ad3** Joe Gallagher pone un signo de admiración a esta jugada en su buen libro sobre la India de Rey y comenta «... esta posición se ha demostrado bastante difícil para las negras». Yo creo que las cosas no son tan sencillas para las blancas. **15...f4 16.Cb5 b6 17.Ab2** [17.c5!? es un interesante sacrificio de peón que se ha jugado en algunas partidas importantes como Ivanchuk – Kasparov, Linares 1992. Pero hoy en día ha perdido popularidad.] **17...Ce8 18.Cb3?!** [Probablemente es mejor 18.Ae2 que se ha jugado más, a lo que las negras suelen responder 18...h5 continuando con el ataque de peones estándar. Pero, tal vez, las negras podrían seguir con un plan similar a la partida.] **18...a4!** un sacrificio de peón, pero a las blancas les costará tres tiempos que el negro aprovechará para adelantarse en el ataque del flanco de rey. La clave para las negras está en retrasar todo lo posible la ruptura, con el avance c5, en el flanco de dama. **19.Cd2 Dh4!** El inicio de un original plan. Cuando la jugué por primera vez, sólo encontré una partida en mi base de datos que ganaron las blancas. Pero yo tenía una nueva idea para las negras. **20.Cc3 g5 21.Cxa4 Tf6!N** (ver diagrama)

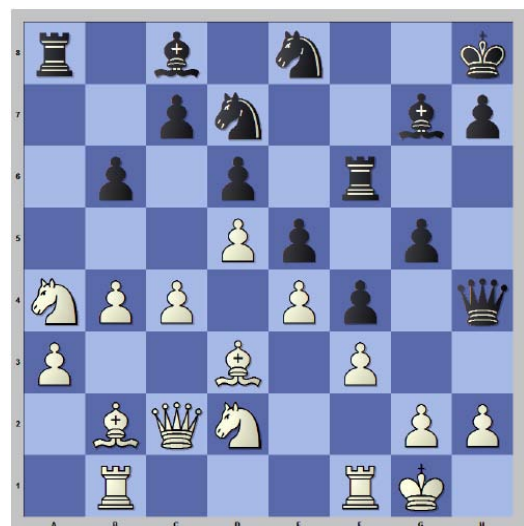

La primera vez que apliqué esta idea fue en la fase de Candidatos de este mismo torneo, contra W.Schima. Al parecer Istvan no conocía esta partida y esto fue una suerte ya que me permitió beneficiarme de una buena novedad dos veces seguidas. El principal objetivo de la textual es montar la batería Dama-Torre en la columna «h» apuntando directamente al Rey blanco e intentando provocar debilidades, como por ejemplo el avance de peón h3 sobre el que podría inmolarse el Alfil suicida de c8. Por otra parte la Torre cumple tareas defensivas sobre la tercera fila y se mantiene aún el caballo en d7, con toda la intención, ya que su misión de ralentizar la ruptura temática c5 es vital. [En la mencionada partida parece que fue demasiado lento: **21...Cdf6 22.c5 Ad7 23.Cc3 bxc5 24.bxc5 g4 25.Ab5 Ac8 26.Ac6 Tb8 27.a4 Tg8 28.Cc4 Af8 29.Axe8 Cxe8 30.Cb5 g3 31.h3 Tg5 32.Cxc7 Cxc7 33.cxd6 Rg8 34.Axe5 Axb3 35.Txb8 Ad7 36.Tfb1 Th5 37.Rf1 Dh1+ 38.Re2 Dxc2+ 39.Rd3 Dxf3+ 40.Rd4 Ce8 41.T8b3 Dg4 42.Dd1 Dxd1+ 43.Txd1 Axa4 44.Ta1 1-0 Chenel,J-Chorfi,K/corr 1993**] **22.Tf2!** Istvan se prepara para defender el punto «h2» con su caballo. Además, la torre está muy bien aquí desde donde no sólo defiende la importante segunda fila, sino que además libera la casilla «f1» para una eventual huida del rey blanco o para que la ocupe el caballo. [No parece que la ruptura temática sea posible aún 22.c5 Th6 23.cxb6 (23.h3? Cxc5!! 24.bxc5 Axb3! 25.Cc4 Ad7 26.cxb6 g4 amenazando g3 y mate 27.fxg4 única 27...Cf6! (27...Dh2+ and Axa4 deben ganar también, pero la textual es definitiva) 28.b7 Tg8 (o 28...Tf8 ) 29.g3 (29.Ae2 Dh2+ 30.Rf2 Dg3+ 31.Rg1 Th2 32.Af3 Dh4 33.g3 Dxc2+ perdiendo la dama o 34.Ag2 Cxc4 y mate) 29...Dh1+ 30.Rf2 Dh2+ 31.Re1 Dxc2+ 32.Rd1 Axa4 33.Dxa4 Dxd3+ ganando fácilmente) 23...g4 24.Dc6 Tb8 (24...g3 25.Tfe1!) . Por fin las blancas han conseguido abrir líneas en el ala de dama, pero las negras ya están apuntando al rey blanco y creando serias amenazas. Pienso que las negras tienen una gran ventaja (tal vez decisiva). Por ejemplo 25.bxc7 Hay otros caminos pero tampoco suficientes. 25...Tb7 26.Cb6 (26.Tbc1 Cdf6 27.b5 Txc7-+) 26...Txc7 27.Db5 Dxh2+ 28.Rf2 g3+ 29.Re1 Dxc2 30.Cxc8 Th2 31.Td1 Tc1 32.Ae2 (32.Axc1 Th1 y mate) 32...Txc8 33.Cb3 Cef6! 34.Da6 (34.Dd3 Cb6 35.Da6 Cxe4 36.fxe4 f3-+; 34.Td2 Dh3 35.Da6 Cb8 36.Da7 g2-+) 34...Tc2 35.Td2 Txd2 36.Cxd2 Th1 y el peón de g3 decide la partida] **22...Th6 23.Cf1** [23.h3!? A pesar de la debilidad, ésta podría ser una buena defensa, manteniendo libre la casilla f1 para una eventual huida del rey. Con la torre en f2 esta jugada es ligeramente más segura, ya que la segunda fila está defendida. 23...Cdf6 La posición es complicada. Entre la numerosas posibilidades que se presentan, sólo veremos un ejemplo. 24.c5 (24.Rf1!?) 24...Axb3 25.Rf1 Ch5 26.gxh3 Cg3+ 27.Re1 Ch1 28.Cc4 b5 (28...bxc5!?) 29.Cxd6 cxd6 30.Cb6 (30.Axb5 Dg3! 31.Cb6 Txb3 32.Td1 Th2 33.Tdd2 Td8 seguido por g4, debería ganar.) 30...Tb8 31.Af1 Dg3 32.Ag2 Txb3 33.Axb3 Cxf2 34.Dxf2 Dxh3 35.Re2 g4 36.Tg1 g3 37.Df1 Dh2+ 38.Tg2 Dh3 y no parece que haya nada mejor que repetir jugadas] **23...g4** (ver diagrama)



## Mate Postal 131

**24.fxg4?** Esto me ayudará a transferir el caballo a g4 reforzando el ataque. [En mi anterior partida con Schima 24.c5?! tampoco funcionó, pero es un poco más difícil para las negras.

24...g3 25.Td2 dxc5 26.bxc5 Af8 27.Tc1 bxc5 28.Ab5 Cef6 29.Ac6 Ta7 30.Ab5 Ad6 31.Db3 Ta8 32.Dc2 Dg5 33.Ad3 Th5 34.Ab5 c4 35.Dxc4 Dh6 36.Db3 Txb2 37.Cxb2 Dxb2+ 38.Rf1 Tb8 39.Dd3 Txb5 (ended: 10/8/2005) 0-1 Schima,W-Canovas Pordomingo,M.A./WC-2005-T-00002 2004; 24.g3!? Esta podría ser la única alternativa válida. De todos modos, las negras continuarán su ataque, ahora por las columnas abiertas «g» y «f». 24...fxg3 25.Cxg3 gxf3 No estudié en profundidad esta posición pero prefiero las negras por su iniciativa y perspectivas de ataque.] **24...Cdf6 25.g5 Dxg5 26.c5** El avance temático llega tarde. **26...Cg4!** (ver diagrama) **27.cxb6** [La otra posibilidad 27.Td2 no parece suficiente 27...Dh4 28.g3

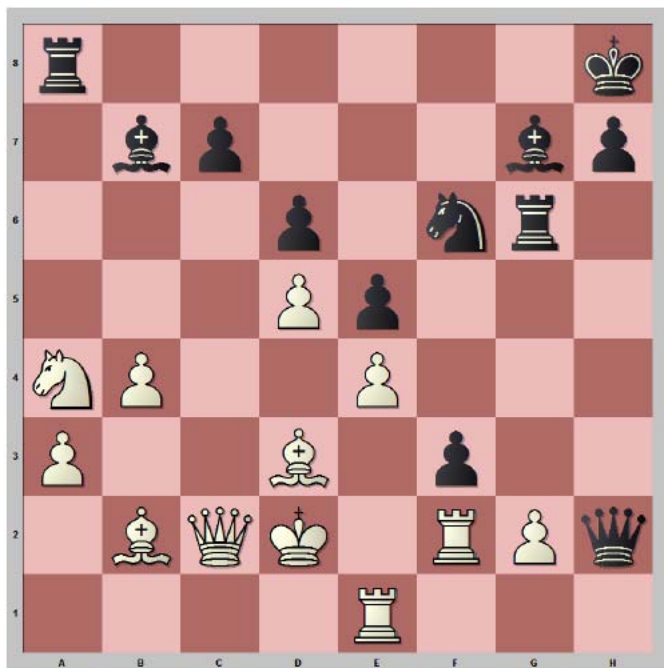
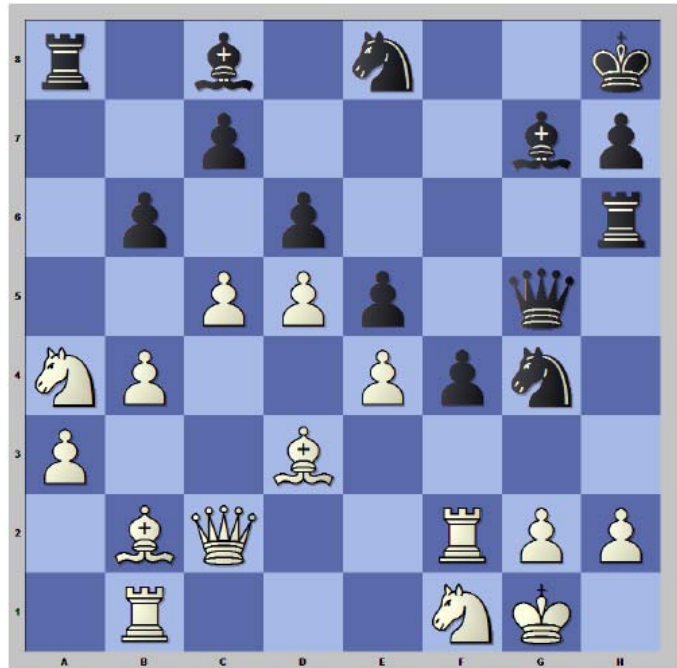

fxg3 29.Cc3 (29.cxb6 gxh2+ 30.Rh1 Tf6+) 29...dxc5! 30.bxc5 Af8 31.d6 gxh2+ 32.Rh1 Tf6 33.Txb2 (33.Cd5 Cf2+ 34.Txf2 Txf2 35.Axe5+ Ag7) 33... Cxb2 34.Dxb2 Th6 (34...Ah3!?) 35.Dxb4 Txb4+ 36.Rg2 bxc5 37.dxc7 Cxc7 Con su ventaja material, las negras tienen un cómodo final.] **27...Cxb2!?** [27... Cxf2 es además bueno] **28.Cxb2** [28. Dc6 Dh5 29.Cd2 Cg4+; 28.b7 Parece mejor desviar el alfil de la diagonal c8-h3, sin embargo no es suficiente para salvar la partida. 28...Axb7 29.Cxb2 Dh4 30.Rf1 Dxb2 31.Re2 Cf6 32.Rd2 (32. Dxc7 Dg3 33.Db6 Cg4 34.Cc3 Th2+) 32...Tg6 33.Te1 (33.Tbf1 Cg4!) 33...f3! (ver diagrama)

Abriendo la diagonal h6-c1 al alfil.

34.Txf3 Txb2+ 35.Ae2 Txa4 36.Dxa4 Ah6+ 37.Rd1 (37.Rd3 Dh4!) 37...Txe2 38.Txe2 Dh1+ 39.Rc2 Dxf3 40.Db5 c6!-+) **28...Dh5 29.g4** [29.Rf1 Las negras deberían poder seguir como en la nota anterior (28.b7)] **29...fxg3 30.Tg2 gxh2+ 31.Rh1** [31.Txb2 Df3!] **31... Ah3 32.Tf1?** [32.Tf2 Tg6 Amenaza Dg4 33.De2 Ag4 34.De3 Ah6 35.Dg3 Ad1 ganando la dama; 32.Tg3 Dh4 33.Dxb2 Ad7 gana el caballo de «a4»; 32.Af1 Aunque mejor que la de la partida, sería insuficiente, pues las negras obtendrán calidad de ventaja y la debilidad del rey blanco es mucho más importante que los peones pasados del flanco de dama.] **32...Axb7 33.Dxb2 Tg6 34.Dxb2 Dg4 35.b7 Tb8 36.Ac1 Cf6 37.Cc3 Ch5 38.Ce2 Ah6** la partida concluyó el 20/6/2007 0-1

# XXV final Campeonato de España

Tengo la suerte de estar participando en la XXV final del Campeonato de España que está muy avanzada pero aún sin concluir, quién si ha concluido todas sus partidas es Jesús Punzón Moraleda que en este momento ocupa el primer lugar con 11 puntos el futuro campeón está aún por decidirse pues hay varios jugadores que aún conservan todas sus opciones intactas, seguro que quién consiga vencer será un estupendo Campeón puesto que la lucha en todas las partidas ha sido digna de una final, comento a continuación mi partida con Jesús Punzón por su sencillez y ritmo de juego además de su fidelidad patológica a la apertura Larsen despiertan en mí una especial admiración , lo hago después de asegurarme de que en ningún momento esta partida comentada le puede ya servir a nadie en esta final y como homenaje a todos los que estamos disfrutando de esta estupenda final en la que ocupo el farolillo rojo por ahora y de la que estoy sacando excelentes experiencias como objetivo en una competición donde todos son grandes jugadores y lo que es mejor extraordinarios en el trato y deportividad.

## Punzon Moraleda,Jesus (2417) – Iriarte Gomez,E (2244) [A01] XXV Campeonato de España – Final ICCF

**1.b3 e5** Responder a aperturas de este tipo como la Larsen supone una larga meditación y buscar formulas para encarar la partida y llevarla a posiciones dónde uno se sienta comodo, tengo gran estima y aprecio a Jesús por lo gran jugador que es y por estar con el de compañero y primer tablero en mi equipo y decidí 1.e5 pensando que daría mas complicaciones a la partida a posteriori creo que me equivoque.

**2.Ab2 Cc6 3.e3 Cf6 4.c4 d5 5.cxd5 Cxd5 6.a3 Ad6 7.Dc2 0-0 8.Cf3 De7 9.d3 f5 10.Ae2 Cf6 11.Cbd2 e4 12.Cg5N Diagrama 1** Primera sorpresa Jesús se sale de la teoria con esta novedad en principio me parecia una jugada poco efectiva y una perdida de tiempo pero veremos que el caballo una vez jugado h6 irá de h3 a f4 ocupando una excelente casilla y será una importante pieza en la partida lo que yo tenía previsto y mas conocido era esta partida **12.dxe4 fxe4 13.Cd4 Cxd4 14.Axd4 c5 15.Ab2 Af5 16.0-0 Tae8 17.b4 cxb4 18.axb4 Tc8 19.Dd1 a6 20.Ta5 Ag6 21.Cc4 Axb4 22.Te5 Df7 23.Cb6 Tc6 24.Cd5 Ad6 25.Cxf6+ Dxf6 26.Db3+ Af7 27.Dxb7 Tc2 28.Tb5 Dh6 29.Th5 Axb5 30.Axg7 Dxb7 31.Db3+ Rh8 32.Dxc2 De5 33.g3 Axe2 34.Dxe2 a5 35.Dc2 Ta8 36.Dc6 Tb8 37.Td1 Ab4 38.Td4 Te8 39.Dc2 Af8 40.Tc4 Ag7 41.Da4 Da1+ 0-1 Karlsson,L–Hector,J/ Copenhagen 2006]**

**12...h6 [12...exd3 13.Dxd3 Ae5 14.Axe5 Cxe5 15.Dc2 Cd5 16.Cgf3= deja todo muy igualado; 12...Cg4 13.Axg4 Dxb5 14.Ah3 Ce5 15.dxe4 f4 16.Axc8 Taxc8 17.exf4 Dxb2 18.0-0= deja la columna g abierta al blanco y con su alfil en b2 no me apetecia aguantar una fuerte presión]**

**13.Ch3 Ce5 14.dxe4 fxe4 15.Cf4 Af5 16.0-0 c6 [Parece mejor 16...Tad8 17.Cc4 Cxc4 18.Axc4+ Rh7 19.Tad1 Cd7 20.b4 c6 21.Ad4 Ce5 22.Ae2=; 16...g5 17.Ac4+ Cxc4 18.Dxc4+ era una alternativa jugable y que complicaba la partida 18...Df7 con juego complicado pero el enroque negro queda roto y no me parecia la mejor opción] 17.Cc4 Cxc4 18.Axc4+ Rh7 19.Tad1 Tad8 [19...b5 20.Ae2 Tac8 21.Tc1 Axa3 22.Axa3 Dxa3 23.Ta1 De7 24.Ta6 Tfd8 25.Txc6= deja una estructura de peones favorable al blanco y mi peón de e4 es una dura carga para el final] 20.b4 Cd7 21.h3 Cb6 Diagrama 2 [21...Axf4 22.exf4 Cb6 23.Txd8 Txd8 24.g4 Cxc4 25.Dxc4± parece jugable para el negro aunque el blanco tiene la iniciativa] 22.Aa2 Axf4 al final decido cambiar mi alfil y aún sigo pensando que fué un error, quizas continuar con g8 o Cd7 parece mejor pero el caballo de f4 era mi obsesión 23.Txd8 Txd8**



## Mate Postal 131

24.exf4 Cd5 25.Ae5 **Diagrama 2** esto ya empezaba a no gustarme los alfiles blancos son fuertes y sus efectos se irán notando 25...g5?± esto es un error posicional desdobra su peón y deja aún más débil mi estructura de peones 26.Dc1 gxf4 27.Axf4 Dg7 28.Rh2 Cxf4 esta casilla f4 ha sido clave en la partida todo lo importante parece que sucede aquí 29.Dxf4 Dg5 30.De5 Td7 31.Ab1 Ag6± se perdía el peón ..... 32.Dxg5 hxg5 33.Te1± Td4 a estas alturas de la partida intuía que perdería el final, la estructura de peones del negro es inferior tres islas de peones y dos solitarios pintaba muy mal 34.f3 a5 la desesperación .....lleva a encontrar jugadas como esta, es ingeniosa pero insuficiente jugando contra un jugador excelente como es Jesús Punzón 35.bxa5 Ta4 [35...e3 36.Axg6+ Rxg6 37.a6 bxa6 38.Txe3 Ta4 39.g4 c5 40.Rg3 c4±] 36.Axe4 Txa5 **Diagrama 2** [36...Txa3 37.Tb1 Axe4 38.fxe4 Rg6 39.Txb7 Txa5 40.Tc7± y parece que si el blanco no se equivoca ganará] 37.Ab1 Axb1 38.Txb1 quizá podía haber ofrecido más resistencia con b5 38...Txa3 39.Txb7+ Rg6 40.Tb4 Tc3 41.h4 aquí tuve que abandonar el final está perdido, pero me dejé llevar por la inercia 41...Rh5 42.Rh3 c5 este peón pasadoes solo una «póse» 43.Te4 gxh4 44.Te5+ Rg6 45.Rxh4 Rf6 [45...c4 46.f4 Rf7 47.Te4 Tc2 48.g4 Th2+ 49.Rg3± Tc2 50.f5 c3 51.Tc4+–] 46.f4 Tc4 47.g3 Rg6 48.Rg4 Rf6 49.Rf3+– Rg6 50.g4 1–0 hacia tiempo que no tenía sentido seguir.

Excelente partida de Punzón juega como si tocara el piano dejando caer con sencillez de cada jugada con un ritmo justo y de una elegancia envidiable transmitiendo una sensación de paciencia y armonía que acaba creandote la sensación de que de un momento a otro va a sacar el conejo de la chistera y de que nunca se equivoca ni en la jugada ni en el momento exacto para ejecutarla, un maestro de quién aprender.

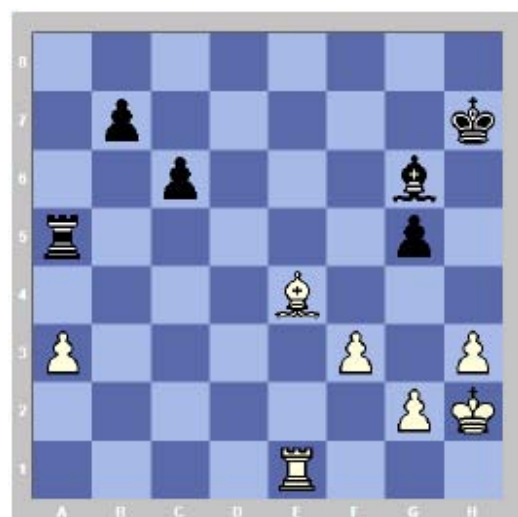

# LA A.E.A.C

DESEA A TODOS SUS ASOCIADOS Y  
SIMPATIZANTES

**FELIZ NAVIDAD**

# EL ATAQUE KERES

1.e4 c5 2.Cf3 d6 3.d4 cxd4 4.Cxd4 Cf6 5.Cc3 a6 6.Ae3 e6 7.g4 **DIAGRAMA** dando inicio al controvertido ataque Keres 7...e5 entrando en una de las líneas mas agudas, la alternativa mas sólida es [7...h6 que la aparcaremos para otro artículo posterior] 8.Cf5 g6 9.g5 esto nos llevará a un sacrificio que está bien fundamentado y muy analizado por los grandes maestros 10...d5! 11.Df3! d4 12.0-0-0 Cbd7 [9.Ag2 Es una jugada mas reciente que tambien da buen resultado al blanco como en la siguiente partida 9...d5 10.Ag5 gxf5 11.Axf6 Dxf6 12.Cxd5 Dd6 13.exf5 Cc6 14.De2 h5 15.0-0-0 hxg4 16.Cb6 Cd4 17.Txd4 Dxd4 18.Cxa8 Df4+ 19.Rb1 Txh2 20.Td1 Ae7 21.Cc7+ Rf8 22.Cd5 Dxf5 23.De1 Ag5 24.Ae4 Dxf2 25.Db4+ Rg7 26.Dc3 Th8 27.Dxe5+ Af6 28.Cxf6 Dxf6 29.Dd5 Te8 30.Th1 Rg8 31.Ah7+ Rf8 32.Dd2 g3 33.Tg1 Ah3 34.Dd3 De5 35.a3 g2 36.Dxh3 De1+ 37.Txe1 Txe1+ 38.Ra2 g1D 39.Dc8+ Rg7 40.Dg8+ Rh6 41.Dxf7 Ta1+ 42.Rb3 Db6+ 43.Rc3 Tb1 44.b4 Dc6+ 45.Rd2 Dg2+ 46.Rc3 Dg3+ 47.Rc4 b5+ 48.Rc5 Dg1+ 49.Rc6 Tf1 50.Af5 Dg2+ 51.Rc7 Dg3+ 52.Rd7 Dg7 53.Dxg7+ Rxg7 54.Ae4 Ta1 55.Rc7 Txa3 56.Rb6 Ta4 57.c3 Ta3 58.Ab7 Txc3 59.Axa6 Tb3 60.Rxb5 Txb4+ 61.Rxb4 1-0 Fester,A–Alvarez,R/IECG 2000]

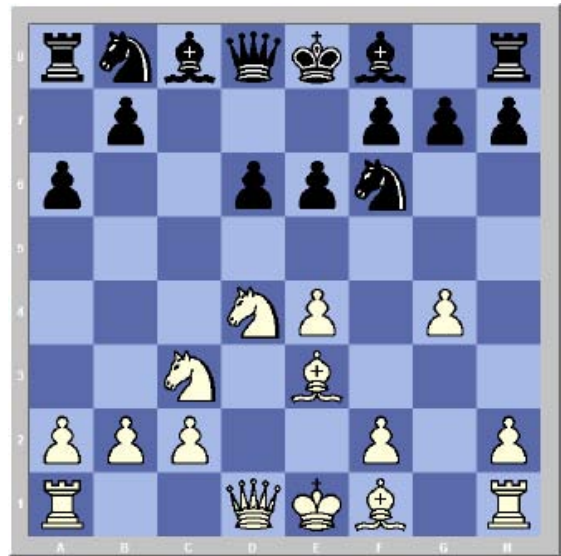

9...gxf5 10.exf5 un temprano sacrificio analizado hasta la saciedad pero que aún parece tener algunos rincones oscuros [10.gxf6 No parece haber dado buen resultado al blanco por ejemplo 10...f4 11.Ad2 Cd7 12.Ac4 (12.Tg1 funciono mejor pero no llevo al bando blanco a la victoria 12...Cxf6 13.Df3 Ae6 14.Cd5 Cxd5 15.exd5 Af5 16.0-0-0 Db6 17.Axf4 exf4 18.Dxf4 Ag6 19.Te1+ Rd8 20.Df6+ Rc7 21.Txg6 hxg6 22.Dxh8 Dxf2 23.Dc3+ Rb6 24.Rb1 Tc8 25.Db4+ Ra7 26.Ad3 Ag7 27.Tf1 Dg2 28.Df4 f5 29.De3+ Rb8 30.Tg1 Dxd5 31.Txg6 Ad4 32.Df4 Te8 33.c3 Ac5 34.Rc2 Dxa2 35.Dc4 Dxc4 36.Axc4 b5 37.Tg8 Txg8 38.Axg8 Rc7 39.h4 Rd7 40.b4 Ab6 41.Ad5 Re7 42.Ab7 a5 43.Ac6 f4 44.Axb5 f3 45.Rd2 axb4 46.cxb4 Rf6 ½-½ Cijs,P–Pires da Cunha,M/ICCF 2006) 12...Cxf6 13.De2 Ae6 14.0-0-0 Dc7 15.Ab3 0-0-0 16.f3 Tg8 17.Ae1 Ae7 18.Af2 Rb8 19.Td2 Tg6 20.Rb1 Tdg8 21.Thd1 h5 22.De1 Dc8 23.Df1 T8g7 24.Ah4 Ah3 25.De1 Dd8 26.Af2 Tg2 27.Ca4 Cd7 28.a3 h4 29.Cc3 Ae6 30.h3 Cb6 31.Df1 T2g3 32.Axg3 hxg3 33.Cd5 Cxd5 34.Axd5 Ac8 35.Td3 g2 36.Dg1 Da5 37.b4 Da4 38.h4 Axh4 39.Rb2 Ae7 40.c4 f6 41.Db6 Dd7 42.Df2 Dh3 43.Tg1 Dg3 44.De2 Ah3 45.Dc2 Ad8 46.Td2 Dxf3 47.Td3 Df1 48.Td1 f3 49.Tdxfl gxf1D 50.Txf1 Axf1 51.Dc1 Ah3 52.c5 Tg2+ 53.Rc3 f2 54.Ac4 Tg3+ 55.Rb2 dxc5 56.Dd1 Ac7 57.bxc5 Tg2 58.Rc3 Aa5+ 59.Rb3 Tg3+ 60.Ra2 Ra7 61.c6 Tc3 0-1 Pesonen,S–Olsen,S/ICCF 2006] 10...d5 y a partir de aquí 2 grandes alternativas

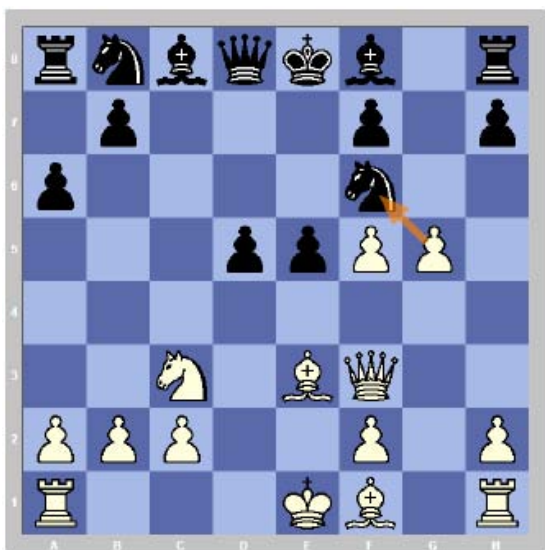

## 1) Df3 DIAGRAMA

11.Df3 d4 12.0-0-0 Cbd7 13.Ad2 parece la mejor forma para conducir el ataque blanco es jugable tambien [13.Axd4 pero como demuestra en esta partida David Lafarga no parece suficiente para abrir horizontes al blanco 13...exd4 14.Ac4 Db6 15.Ce4 Cxe4 16.Dxe4+ Rd8 17.Txd4 Ac5 18.Td3 Te8 19.Df4 Db4 20.c3 Da4 21.b4 Axb4 22.cxb4 Dc6 23.f3 b5 24.Td4 bxc4 25.Txc4 Db6 0-1 Tiemann,H–Lafarga Santorromán,D/ICCF 2006] 13...Dc7 la otra posibilidad 13...dxc3 14.Axc3 Ag7 15.Tg1 nace en una famosa partida que sembró la incertidumbre en la variante para las negras y aunque Annad perdió merece la pena analizar profundamente porque según sus análisis posteriores puede mejorarse el juego con negras 15...0-0 16.gxf6 Dxf6 17.De3 Rh8 18.f4 Db6 19.Dg3 Dh6 20.Td6 f6 21.Ad2 e4 22.Ac4 b5 23.Ae6 Ta7 24.Tc6 a5 25.Ae3 Tb7 26.Ad5 Tb8 27.Tc7 b4 28.b3 Tb5 29.Ac6 Txf5 30.Txc8 Txc8 31.Axd7 Tcc5 32.Axf5 Txf5 33.Td1 Rg8 34.Dg2 1-0 Polgar,J–Anand,V/



2) 11.gxf6 **DIAGRAMA 1** A mi juicio mas debil que 11. Df3

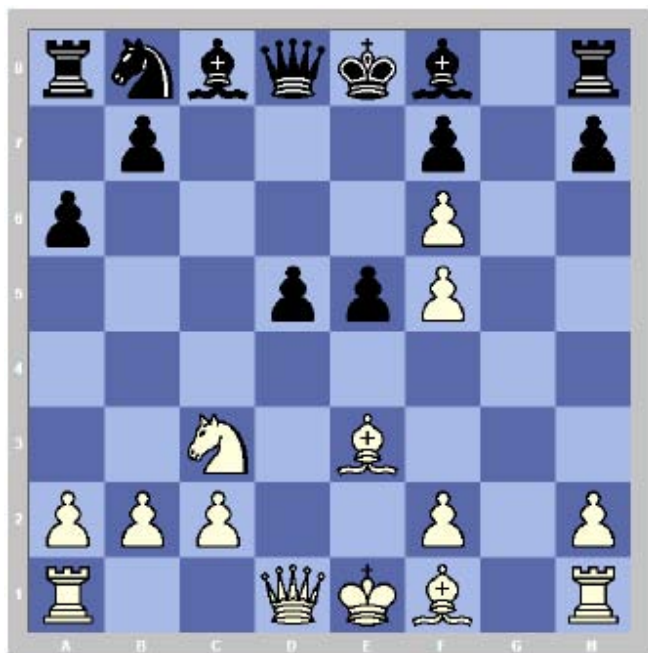

11..., d4 12.Ac4 Dc7 13.Dd3 dxe3 otras líneas

A) 13...dxc3 14.0-0-0 Cc6 15.Thg1 b5 16.Ad5 Cb4 17.De4 Tb8 18.Af4 cxb2+ 19.Rb1 Ad6 20.Axe5 Axe5 21.Axf7+ 1-0 Millstone,M-Douziech,R/ICCF 2005;

B) 13...Ab4 14.0-0-0 Axc3 15.Ah6 Ab4 16.f4 Cc6 17.Ag7 Tg8 18.Thg1 b5 19.Ah6 Tgx1 20.Tgx1 bxc4 21.Dxc4 Db7 22.Dd5 Ce7 23.Dxe5 Axf5 24.fxe7 De4 25.Dxe4 Axe4 26.f5 f6 27.Tg4 Ac6 28.Txd4 Axe7 29.Th4 Ad7 30.Th5 Tb8 31.Ad2 Tb5 32.Txh7 Txf5 33.Ae3 Ac5 34.Axc5 Txc5 35.Th8+ Re7 36.Rd2 Ae6 37.Ta8 a5 38.h4 f5 39.h5 Rf6 40.Ta6 Te5 0-1 Karasek,L-Schmidt,T/ICCF 1996] 14.0-0-0 es la jugada mas lógica pero tambien se ha jugado...

[14.f4 Ab4 15.0-0-0 Axf5 16.Axf7+ Rxf7 17.Dxf5 Axc3 18.bxc3 e2 19.fxe5 exd1D+ 20.Txd1 1-0 Bost,A-Galvez,R/ICCF Email 2002; 14.fxe3 b5 15.Ad5 Cc6 16.0-0-0 Ab7 17.Ae6 Cb4 18.Dd7+ Dxd7 19.Axd7+ Rd8 20.Ac6+ Rc7 21.Axb7 Rxb7 22.a3 Cc6 23.Td7+ Rc8 24.Txf7 Cd8

25.Tg7 Axc7 26.fxc7 Tg8 27.f6 Rd7 28.Ce4 Re6 29.Tf1 h6 30.b3 Tc8 31.h4 Tc7 32.h5 Cb7 33.b4 Tf7 34.Tf3 Td7 35.c3 Rf7 36.c4 Cd6 37.Cf2 Re6 38.Cg4 Cf7 39.c5 Td3 40.Tg3 Txa3 41.Rb2 Ta4 42.Rb3 a5 43.bxa5 Txa5 44.Cf2 Ta4 45.c6 Tc4 46.Tg6 Txc6 47.Cg4 Tc4 48.Cxh6 Cxh6 49.Txh6 Ta8 50.Th8 Tcc8 51.Th6 Rf7 52.Tg6 Tc6 53.Th6 b4 54.Th8 Tcc8 55.Th6 Tab8 56.e4 Tc3+ 57.Rb2 b3 0-1 Miletic,I-Ciucurel R. Sorin,M/ICCF 2005]14...exf2 **DIAGRAMA 2** 15.Axf7+ Rxf7 16.Dd5+ Rxf6 17.Thf1 parece también jugable

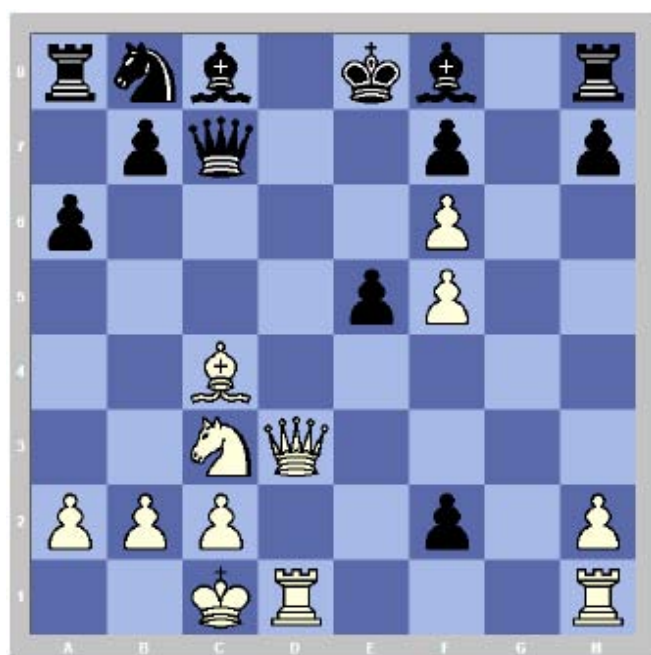

17.Ce4+ Re7 18.f6+ Re8 19.f7+ Re7 20.Dd2 Db6 21.Dg5+ Rxf7 22.Thf1 Ah6 23.Txf2+ Re8 24.Td8+ Dxd8 25.Dxh6 De7 (25...Dd4 26.Dg7 Cd7 ½-½ Solari,A-Serban,F/ICCF 2004 ) 26.Cf6+ Rd8 27.Cd5 De6 28.Dg5+ Rd7 29.Dg7+ Rc6 30.Tf6 Rxd5 31.Txe6 Rxe6 32.Dxh8 Cd7 33.Dg8+ Rd6 34.Dxh7 b6 35.h4 Ab7 36.h5 Ad5 37.Dg6+ Re7 38.h6 Tg8 39.Dh7+ Af7 40.De4 Tg1+ 41.Rd2 Ag6 42.Dh4+ Cf6 43.Db4+ Rf7 44.Db3+ Re7 45.Dxb6 Tg2+ 46.Re1 Txc2 ½-½ Solari,A-Serban,F/ICCF 2004] 17...Cc6 18.Dc4 Ah6+ 19.Rb1 Td8 0-1 Blank,W-Mertens,M/ICCF 2006 1-0

Este pequeño apunte de una apasionante ataque parece indicar que la línea con 11.Df3 favorece al blanco en una posición no exenta de riesgos le ofrece buenas pero arriesgadas perspectivas, por el contrario 11. gxf6 se decanta mas al bando negro, en ambas encontrareis una excelente oportunidad para profundizar en el juego táctico del gusto de aquellos que disfrutan estando siempre en el filo de la navaja es muy ilustrativa la partida de Annad analizada por J. Polgar la podeis encontrar en el In-formator 75 y análisis de esta misma partida encontrareis en Mega DataBase analizada por Ftacnik



# MATE POSTAL

Os desea

**FELIZ 2009**

