

# mate postal

BOLETIN DE LA  
VOCALIA POSTAL DE LA  
FEDERACION ESPAÑOLA DE AJEDREZ

## SUMARIO:

- Editorial.
- Nuestros números.
- Nuevo reglamento de los Campeonatos de España de Ajedrez Postal.
- Ajedrez Postal / Partida viva. Eterna contradicción. (por José Moreno Gea).
- Buzón del postalista.
- Ayuda idiomática en nuestra modalidad.
- XVI Final del Campeonato de España de Ajedrez Postal.
- XVII Final del Campeonato de España de Ajedrez Postal.
- Nuestros maestros nacionales de Ajedrez Postal (XI): Santiago Bonay Toscas.
- IX Olimpiadas de Ajedrez Postal.
- Matches amistosos de Ajedrez Postal.
- Un éxito del Ajedrez Postal.
- Información de torneos individuales de la I.C.C.F.
- ELO nacional postal.
- Información de los Campeonatos de España de Ajedrez Postal de inscripción permanente.
- Información de la II Copa de España de Ajedrez Postal.
- III Copa Latina de Ajedrez Postal por equipos de naciones.

*AÑO IX - VOL. VI. - núm. 41 - Enero-Marzo 1983*

Vocal: CARLOS ROS MIRÓ

Santa Eulalia, 28, Torre - Santa Coloma de Gramanet (Barcelona)

Depósito legal B. 32895 - 1974

# EDITORIAL

---

Una carta en diciembre escribí,  
rogando a la Feda nos precisaran,  
y todos ustedes pudieran leer, sí,  
del ajedrez postal lo que opinaban,  
aquéllos, aquéllos a los que serví.  
Mas las fechas rápidas van pasando,  
y el primer boletín de este año,  
es necesario que podamos cerrar,  
si no queremos vernos como hogaño,  
con Mate Postal y primavera andando.

El mes de enero se está terminando,  
la solicitud la cursé en diciembre,  
pero puede que ya sea costumbre,  
al final terminar . . . improvisando.  
Me gusta el postal, hablando de ajedrez,  
mas no quisiera dejar a la sazón,  
sabiendo que en trabajo ha habido razón,  
retirarme ya, sin ton ni son, ¡pardiez!  
Casi nunca he dejado la prosa,  
pero el verso en sustancia permite,  
leer entre líneas y sin dejar la rosa,  
tomar libertades, que a quien remite,  
sin perder personalidad honrosa,  
entender bien el verso, y la prosa.

Empezando año, primera editorial;  
quien sepa de donde viene el problema,  
sabrà entrever cual es el dilema,  
y podrá juzgar, a fuer de imparcial.

Es muy difícil escribir sin temor,  
por ello sin rubor debo confesar,  
que con las críticas me han hecho variar,  
lo que creía para el postal, lo mejor.

Por ello me dejo de pesimismos,  
Planteo la cuestión con interrogación,  
también omito toda clase de "ismos";  
se pretende que la ideal solución,  
venga dada con o sin guarismos,  
sea de la FEDA, la resolución.

La tan ansiada respuesta ha llegado,  
yo no tengo nada más que decir,  
sólo que no he podido resistir  
dejar en la penumbra lo hallado.  
El escrito recibido transcribo;  
será el lector quien tenga que juzgarlo;  
de verdad, dejo de analizarlo;  
no quiero incurrir en tema sabido.

Madrid, 8 de febrero de 1983. Sr. D. Carlos  
Ros Miró. SANTA COLOMA DE GRAMA-  
NET (Barcelona). Mi querido amigo: Perdo-

na ante todo por el retraso en contestar a tu  
atenta carta de 22 de diciembre último, se-  
ñalando los siguientes puntos:

Te remito un Acta de la Asamblea Gene-  
ral última.

Espero me informe el Vocal Jurídico de  
esta Junta de Gobierno para darte la confor-  
midad, en su caso, al proyecto que habéis  
remitido.

Es mi criterio que aún cuando no forméis  
parte de la Junta de Gobierno, invitaros de  
ahora en adelante para que podáis exponer  
en las reuniones que se celebren vuestros  
proyectos y problemas. En la próxima ya  
seréis convocados y comentaremos sobre  
vuestro Reglamento de Régimen Interior.

Recibe mi felicitación por la intensa  
actividad que venís desarrollando y de los  
éxitos obtenidos.

Felicito asimismo por la distinción que  
supone haber figurado como Director del  
Torneo Copa Latina Europa-América y de  
los demás que se celebran.

Comparto vuestra alegría por haber alcan-  
zado títulos internacionales por vuestros  
postalistas. A este respecto convendría que  
cuando asistas a las reuniones me facilitaras  
los detalles y nombres para poder felicitar-  
les.

Hemos enviado un anteproyecto de pre-  
supuesto al Consejo incrementando la sub-  
vención anterior. Soy escéptico en cuanto a  
su aprobación, pero puedes tener la seguri-  
dad de que si no sigue congelada la subven-  
ción, retocaría vuestra ayuda aún cuando  
fuera en pequeña cuantía.

En la próxima reunión hablaremos de  
todos estos asuntos, sólo quiero agradecerte  
toda tu entrega y dedicación al ajedrez, ex-  
hortando a todos esos queridos postalistas  
a que continuen laborando y fomentando  
esa interesante modalidad en beneficio del  
desarrollo y progreso de nuestro querido  
deporte.

Recibe un cordial abrazo de tu buen ami-  
go,

f/. D. ANGEL GARCIA FERNANDEZ  
Presidente

(Hay un sello que se lee: "Consejo Supe-  
rior de Deportes, Federación Española de  
Ajedrez. N° 3390. 9 Feb. 1983. Salida.")

## XVI FINAL DEL CAMPEONATO DE ESPAÑA DE AJEDREZ POSTAL

**Resultados:** 87. Paredes 1 Servert; 88. Ecenarro 0 Garriga; 89. Padrós 1/2 Lanz; 90. Lanz 0 Paredes; 91. Garriga 1 Lanz. (Las tres últimas, resultado del arbitraje).

Clasificación final	1	2	3	4	5	6	7	8	9	10	11	12	13	14	
1. Bonay Toscas, S. . . . .	-	1/2	1	1	1/2	1/2	1/2	1	1	1	1	1/2	1/2	1	= 10
2. Garriga Nualart, J. . . . .	1/2	-	1/2	1	1/2	1	1/2	1/2	1	1/2	1/2	1	1	1	= 9 1/2
3. Pascual Gras, E. . . . .	0	1/2	-	1	1	1/2	1	0	0	1	1	1/2	1	1	= 8 1/2 (48'50)
4. Lanz Calavia, J. M <sup>a</sup> . . . . .	0	0	0	-	0	1	1/2	1	1	1	1	1	1	1	= 8 1/2 (43'75)
5. Paredes Prats, J. . . . .	1/2	1/2	0	1	-	0	1/2	1	1/2	1/2	1/2	1/2	1	1	= 7 1/2 (43'-)
6. Ecenarro Antoñana, J. . . . .	1/2	0	1/2	0	1	-	1/2	1	1/2	1/2	1/2	1/2	1	1	= 7 1/2 (41'50)
7. Padrós Simón, A. . . . .	1/2	1/2	0	1/2	1/2	1/2	-	1/2	1/2	1/2	1/2	1/2	1/2	1	= 6 1/2 (38'-)
8. Servert Sánchez, J.L. . . . .	0	1/2	1	0	0	0	1/2	-	1	0	1/2	1	1	1	= 6 1/2 (34'25)
9. Pérez Conde, F. . . . .	0	0	1	0	1/2	1/2	1/2	0	-	0	1	1	1	1	= 6 1/2 (33'25)
10. González Féliz, J.J. . . . .	0	1/2	0	0	1/2	1/2	1/2	1	1	-	0	1/2	1/2	1	= 6
11. Gil Suárez, J.J. . . . .	0	1/2	0	0	1/2	1/2	1/2	1/2	0	1	-	1/2	1/2	1	= 5 1/2
12. Werner Serrat, J. . . . .	1/2	0	1/2	0	1/2	1/2	1/2	0	0	1/2	1/2	-	1/2	1	= 5
13. Benito Alba, E. . . . .	1/2	0	0	0	0	0	1/2	0	0	1/2	1/2	1/2	-	1	= 3 1/2
14. García Olasagasti, L. . . . .	0	0	0	0	0	0	0	0	0	0	0	0	0	0	= 0 (eliminado)

Y vemos el cuadro de honor que se desprende de la tal clasificación definitiva:

**Campeón de España:** SANTIAGO BONAY TOSCAS de Gavá (Barcelona).

**Sub-Campeón de España:** JOSE GARRIGA NUALART de Barcelona.

**Nuevo MAESTRO NACIONAL DE AJEDREZ POSTAL:** SANTIAGO BONAY TOSCAS.

**1/2 norma de Maestro Nacional de Ajedrez Postal:** JOSE PAREDES PRATS de Barcelona; JESUS ECENARRO ANTOÑANA de Vitoria (Alava); ANTONIO PADROS SIMON de Barcelona; JOSE LUIS SERVET SANCHEZ de San Lorenzo de El Escorial (Madrid); FERNANDO PEREZ CONDE de Madrid.

**Clasificados para la XVII Final:** BONAY TOSCAS, GARRIGA NUALART, PASCUAL GRAS, LANZ CALAVIA, PAREDES PRATS.

**Clasificados para disputar Fases de Candidatos:** todos los clasificados del 6<sup>o</sup> al 13<sup>o</sup> lugar ambos inclusive, dado que el 14<sup>o</sup> fué eliminado.

**Partidas:** damos a continuación el desarrollo de las cinco últimas de las que se informan más arriba.

**Partida n<sup>o</sup> 1.653: (D-34-b) (E-15):** JOSE PAREDES PRATS de Barcelona — JOSE LUIS SERVET SANCHEZ de San Lorenzo de El Escorial (Madrid).

1. d4, Cf6; 2. c4, e6; 3. Cf3, b6; 4. g3, Aa6; 5. Da4, c5; 6. Ag2, Ab7; 7. 0-0, cxd4; 8. Cxd4, Axc2; 9. Rxc2, Ae7; 10. Cc3, 0-0; 11. Td1, Dc7; 12. Af4, Db7+; 13. Rg1, a6; 14. Cf3, Td8; 15. Ad6, Cc6; 16. Dc2, Tac8; 17. Ce4, Cxe4; 18. Dxe4, Axd6; 19. Txd6, Dc7; 20. Tad1, Ce7; 21. Cg5, Cf5; 22. Td6d2, g6; 23. b3, Rg7; 24. Df3, d5; 25. cxd5, Txd5; 26. Txd5, exd5; 27. Dxd5, De7; 28. Dd2, h6; 29. Db2+, Rg8; 30. Cf3, Te8; 31. e3, h5; 32. h4, Td8; 33. Txd8+, Dxd8; 34. Cd4, Ce7; 35. Dc2, Dd6; 36. a4, a5; 37. Dc4, Rg7; 38. e4, Cg8; 39. Rg2, Cf6; 40. Cf3, Cd7; 41. Dd4+, Dxd4; 42. Cxd4, Cc5; 43. Rf3, Rf6; 44. Re3, Re5; 45. Cf3+, Rd6; 46. Cd2, Rc6; 47. Rd4, b5; 48. axb5+, Rxb5; 49. Rc3, a4; 50. bxa4+, Cxa4+; 51. Rd4, Rc6; 52. Re5, Rd7; 53. Rf6, Re8; 54. Cc4, Cc5; 55. Cd6+, Rf8; 56. Cxf7, Cxe4+; 57. Rxc6, Cxf2; 58. Cg5, Re7; 59. Rxc5, Rf6; 60. Cf3, Rf5; 61. Ch2, 1-0.

## XVII FINAL DEL CAMPEONATO DE ESPAÑA DE AJEDREZ POSTAL

Tienen derecho a participar en la misma, los siguientes jugadores:

- a.- los M.I. de ajedrez postal (ICCF);
- b.- los 5 primeros de la final anterior, la XVI;
- c.- el Campeón y Sub-Campeón de la I Copa de España de ajedrez postal;
- d.- los clasificados para los 3/4 de Final de los Campeonatos del Mundo de Ajedrez Postal;
- e.- los clasificados en las Fases de Candidatos;
- f.- por esta sólo vez, el 1º y el 2º de la XV Final.

Por lo tanto, y personalizando, éstos son sus nombres:

- a) los M.I. de la ICCF:
  - Ballbé Anglada, Francisco;
  - Barrababe Menal, Esteban;
  - Lanz Calavía, José M<sup>a</sup>.

b) los 5 primeros son:

- Bonay Toscas, Santiago;
- Garriga Nualart, José;
- Pascual Gras, Enrique;
- Lanz Calavia, José M<sup>a</sup>;
- Paredes Prats, José.

c) se produjo empate, o ex-quo, tanto para el 1º como para el 2º lugar, y la nómina queda ampliada así:

- Carruez Bergés, Santiago;
- Garriga Nualart, José;
- Llaverías Sanmartí, Liberto;
- Pons Ribot, José M<sup>a</sup>;
- Rodríguez Ibrán, Javier.

siendo los dos primeros nombrados, los campeones, y los tres segundos los subcampeones.

d) no hay ningún español que se haya clasificado.

e) se han definido la I y la II Fase de Candidatos, con estos dos clasificados, respectivamente en cada una de ellas:

Navarro González, Roberto;  
Muñoz Moreno, Francisco Javier.

f) que fueron respectivamente:

Garriga Nualart, José; y,  
Vidau Cabal, Ignacio.

Total, pues, son exactamente 14 los jugadores que adquieren el derecho a cursar su inscripción, y si de alguna forma podemos adelantar que esta final se celebre antes del 30-6-83, fecha en la que nuestro Reglamento vigente indica se inicie, lo haremos así, lo cual será posible, si todos se inscriben, o si

por el contrario, los que no lo hagan, nos escriban con su habitual amabilidad, indicándonos su imposibilidad material de participar.

Alfabéticamente serán éstos los probables competidores de esta nueva Final del Campeonato de España de Ajedrez Postal: BALLBE ANGLADA, BARRABABE MENAL, BONAY TOSCAS, S. CARRUEZ BERGES, GARRIGA NUALART, LANZ CALAVIA, LLAVERIAS SANMARTI, MUÑOZ MORENO, NAVARRO GONZALEZ, PAREDES PRATS, PASCUAL GRAS, PONS RIBOT, RODRIGUEZ IBRAN, VIDAU CABAL.

## NUESTROS MAESTROS NACIONALES DE AJEDREZ POSTAL (XI): SANTIAGO BONAY TOSCAS

---

Nuestro actual CAMPEON DE ESPAÑA DE AJEDREZ POSTAL, nació en Barcelona, el 11 de Marzo de 1934, está casado y tiene 4 hijos. Sus primeros pasos en ajedrez, hechos cuando contaba alrededor de 13 años, fueron en el Colegio de los P.P. Escolapios de San Antón, en su ciudad natal, donde quedó Campeón en la categoría infantil.

Sus primeros contactos con un club de ajedrez, cuando contaba alrededor de los 15 años, fueron con el C.A. Barcelona, a través de un compañero de estudios.

Jugó el Campeonato Infantil de Barcelona allá por el año 1949, donde con numerosa participación, quedó en destacada posición. Pasó después a incorporarse en la Sección de Ajedrez del Centro Parroquial del Carmen, cuyo presidente D. JOAQUIN MUNTANER PUIG (ver MATE POSTAL, núm. 5/6, mayo/agosto 75, Volumen I, pág. 88 y 89), luego Presidente de la Federación Catalana de Ajedrez, y gran postalista, introduciría años después a nuestro protagonista en el mundo del ajedrez por correspondencia. En la sección de ajedrez del Carmen, adquirió en poco tiempo la licencia de 1ª categoría y asimismo un lugar en el primer equipo, que conservó también en el Club San Antonio, y en el Club 600, hasta su transformación en el actual Asociación

Barcinona, del que BONAY es socio fundador.

Por motivos de trabajo, cambió su residencia de Barcelona a Gavá en el año 1960. En el 66 se incorporó al Club de Ajedrez de Can Sellarés, de Gavá, quedando Campeón Social en la temporada 67/68.

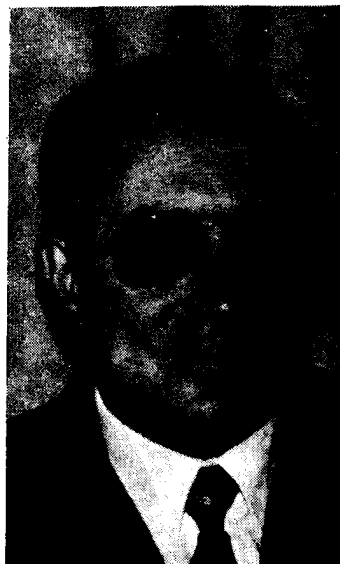

Unos años después le fué encomendada la creación y dirección de una nueva sección de ajedrez, amparada en el Centro Cultural, desempeñando desde hace 10 años este cometido y habiendo logrado dicha entidad sucesivos ascensos, hasta lograr tener un equipo en 1ª categoría Provincial, y dos equipos filiales más. Fue en este período cuando BONAY alcanzó la ficha de Preferente en la Federación Catalana de Ajedrez.

En cuanto a nuestra modalidad, tal y como se verá en el cuadro, no es hombre que se haya prodigado mucho. Desde que se incorporó a la misma en 1963, empezó con poco satisfactorios resultados, al tener que compaginar viajes y trabajo con el campeonato

postal, lo que le era imposible llevarlo con relativa normalidad. Por ello, tras un corto paréntesis, fué en el 66, cuando logró quedar campeón de su grupo, y con su pase a la final, conseguía asimismo el ascenso a Preferente. Tras otro paréntesis en los que sus actuaciones podrían clasificarse de muy discretas, en el 73, logró nuevamente quedar Campeón de su grupo y también el ascenso a la máxima categoría postal, donde con una sola actuación consigue clasificarse para la XVI Final, y lograr tanto el campeonato como la calificación de MAESTRO NACIONAL de nuestra modalidad, y en la cual ha quedado imbatido, mérito que comparte únicamente con el Sub-Campeón.

Este es su historial en números:

Torneos	Resultados			Total parti- da	Pun- tos	Porcen- taje
	+	=	-			
III Campeonato 1963, previa 1ª B. . . . .	2	0	9	11	2	18'18
IV Campeonato 1964, previa 1ª A. . . . .	0	0	12	12	0	0
VI Campeonato 1966, previa 1ª C. . . . .	8	2	0	10	9	90'—
VI Campeonato 1966, final 1ª . . . . .	4	0	4	8	4	50'—
VII Campeonato 1967, previa 1ª B. . . . .	5	3	1	9	6 1/2	72'22
VIII Campeonato 1968, previa P. . . . .	3	0	5	8	3	37'50
X Campeonato 1970, previa P.A. . . . .	2	0	10	12	2	16'67
XII Campeonato 1972, previa P.B. . . . .	3	2	3	8	4	50'—
XIII Campeonato 1973, previa P.C. . . . .	5	4	0	9	7	77'78
XIII Campeonato 1973, final P. . . . .	2	4	2	8	4	50'—
XIV Campeonato 1974, previa P.B. . . . .	4	2	3	9	5	55'55
Interno: M — 615 — C (1975) . . . . .	10	1	2	13	10 1/2	80'77
XVI Final Campeonato España . . . . .	7	6	0	13	10	76'92
Totales . . . . .	55	24	51	130	67	52'54
Porcentajes (%)	42'31	18'46	39'23	100		

En el campo internacional su historial permanece en blanco, dado que únicamente está defendiendo el tablero 16 en el match amistoso con la República Democrática de Alemania, y tendremos que esperar un par de años como mínimo, dado que en virtud de su última excelente intervención y su correspondiente proclamación de Campeón de España en nuestra modalidad, ha sido designado para defender el 6º tablero en la X Olimpiada de Ajedrez Postal, en la que nuestro país está inscrito.

Felicitemos desde estas páginas a este buen jugador, y que además, está considerado por todos quienes lo conocen como una excelente persona.

Y para finalizar, transcribiremos dos partidas que han sido seleccionadas por el propio nuevo MAESTRO NACIONAL, con sus propios comentarios.

Partida nº 1.360: (E-70-a) (B-33): JOSE LUIS SERVET SANCHEZ de San Lorenzo de El Escorial (Madrid) — SANTIAGO

## ELO NACIONAL POSTAL

Incluimos a los jugadores que habiendo rebasado el mínimo de 30 partidas, hayan variado su "elo" en virtud de sus actuaciones, o bien, a los que no habiendo sido relacionados en ocasiones anteriores, hayan llegado a este mínimo indicado, referidos al 31-12-82:

Alberch Arisa, I. . . . .	920-105
Alexandre Bisquert, F. . . . .	1.485-106
Alviñá Reguera, O. . . . .	1.015- 33
Arechabalera Sáez, J. . . . .	1.230-114
Balañá Romero, R. . . . .	1.510- 67
Barceló Durán, E. . . . .	1.335- 55
Barroso Villarín, F. . . . .	1.480- 44
Benavent Espí, V. . . . .	1.345- 55
Beneitez Gómez, V. . . . .	985- 56
Benito Alba, E. . . . .	1.640-106
Bernabé Pajares, M. . . . .	1.616- 79
Bolaños López, J. . . . .	1.500- 55
Bonay Toscas, S. . . . .	1.870-130
Caminos Anasagasti, E. . . . .	1.285- 38
Campoy Moreno, A. . . . .	1.510- 81
Carmona García, J. . . . .	1.120- 37
Cruz González, A. . . . .	1.350- 48
de Carlos Arregui, I. . . . .	1.185- 40
de la Calle Iturrino, M. . . . .	880-110
de la Cruz Guzmán, A. . . . .	1.595- 30
de Miguel Román, A. . . . .	1.590- 44
de Salvador Cortés, P.A. . . . .	1.400- 95
Durán Vallverdú, J. . . . .	1.555- 54
Ecenarro Antoñana, J. . . . .	1.845-129
Escaramís Ferré, J. . . . .	1.210-113
Eymar Alcazar, R. . . . .	1.270- 63
Fages La-Rosa, C. . . . .	970- 37
Fernández Antuña, F. . . . .	1.030- 33
García Olasagasti, L. . . . .	1.665- 74
García Riera, J. . . . .	1.520- 56
Garriga Nualart, J. . . . .	2.130- 71
Gil Suárez, J.J. . . . .	1.720- 73
González Félez, J.J. . . . .	1.820- 32
González Fernandez-P., J.M. . . . .	1.310-102
González Solé, F. . . . .	1.390-148
Gutiérrez Rodríguez, F. . . . .	895- 38
Hernández Carrasco, J.L. . . . .	1.640- 57
Jordá Morté, A. . . . .	1.360- 42
Lahoz Luque, A. . . . .	1.470-100
Lanz Calavía, J.M. . . . .	1.905-149
Leirós Vila, A. . . . .	1.405- 70
Lillo Collado, F. . . . .	1.315-106
López González, J. . . . .	1.190- 49

Lorenz Tristán, M. . . . .	1.365- 50
Máñez Tordera, E. . . . .	1.710- 52
Marchena Pérez, A. . . . .	1.045-119
Marín Millán, J.A. . . . .	1.235- 30
Ochoa Rego, A. . . . .	1.500- 30
Ordás Pérez, A. . . . .	1.310- 35
Padrós Simón, A. . . . .	1.830- 73
Palau Viol, E. . . . .	1.350- 52
Pallás Muiño, J. . . . .	1.690- 64
Paredes Prats, J. . . . .	1.875- 87
Pascual Gras, E. . . . .	2.095-107
Peñalver Guardia, J. . . . .	1.140- 32
Pérez Conde, F. . . . .	1.810- 71
Pérez Millán, M. . . . .	1.625- 79
Pérez Moya, F. . . . .	1.495- 55
Ragel Guitarte, L. . . . .	1.530- 50
Ramos Isasi, J.L. . . . .	1.125- 39
Romero López, D. . . . .	1.250- 46
Santos Torres, A. . . . .	1.085- 79
Segura Vila, J. . . . .	1.280- 76
Seriol Barceló, J. . . . .	1.305- 39
Serrano Marhuenda, S. . . . .	1.820- 34
Servert Sánchez, J.L. . . . .	1.875-130
Tarrío Hernández-R., R. . . . .	1.540- 79
Tébar Sánchez, J. . . . .	1.110- 75
Torra Bitlloch, V. . . . .	985- 30
Vara Bengochea, J.J. . . . .	1.075- 60
Vidal Pardal, M. . . . .	1.395- 48
Vignaga Gatti, A. . . . .	1.445- 48
Vivó Comellas, J. . . . .	1.695- 69
Werner Serrat, J. . . . .	1.840-120

Según el nuevo redactado de nuestro Reglamento en cuanto a los Campeonatos de España de Ajedrez Postal, Título III, artículo 42, apartado i), literalmente indica: "los jugadores que posean los 6 (seis) mejores "elo" nacional postal al 31 de diciembre de cada año, excluyendo a los ya participantes en algún Candidatos o Final", participarán en las fases de candidatos.

Al 31 de Diciembre de 1982, incluyendo la evaluación correspondiente a la XVI FINAL DEL CAMPEONATO ABSOLUTO DE ESPAÑA DE AJEDREZ POSTAL, relacionamos a continuación los mejores "elo" en nuestro postal, dado que según el párrafo anterior, los seis mejores adquieren el derecho a participar en las fases de candidatos. Esa es pues la relación:

1. Garriga Nualart, José . . . . .	2.130—	71
2. Pascual Gras, Enrique . . . . .	2.095—	107
3. Vidau Cabal, Ignacio . . . . .	2.075—	44
4. Ballbé Anglada, Francisco . . . . .	2.055—	9
5. Callol Lluís, Marcelo . . . . .	2.045—	74
6. Noria Silvestre, Joaquín . . . . .	2.005—	87
7. Sellés Barrull, Eliseo . . . . .	1.995—	66
8. Piquero Corujo, Angel . . . . .	1.990—	35
9. Llaverías Sanmartí, Liberto . . . . .	1.960—	56
10. Galobart Torrents, Francisco . . . . .	1.960—	9
11. Sáenz López, José M <sup>a</sup> . . . . .	1.945—	9
12. Moreno Ramos, Felipe . . . . .	1.920—	34
13. Planas Ferret, Rosendo . . . . .	1.910—	102
14. Lanz Calavía, José M <sup>a</sup> . . . . .	1.905—	149
15. Pastor Alonso de Prado, A. . . . .	1.950—	40
16. Fiandor González, Miguel . . . . .	1.900—	109
17. Boix Sánchez, Jaime . . . . .	1.900—	65

De todos ellos, no debemos considerar a los numerados 1, 2, 3, 4, 6, 9, 12, 13, 14, 15 y 16, dado que o bien son Maestros Nacionales, o bien Maestros Internacionales, o bien participan ya en alguna Fase de Candidatos. Por lo tanto, los 6 mejores que tienen opción a inscribirse en Candidatos, y que les finaliza dicho derecho al 31-12-83 son: Callol Lluís, Sellés Barrull, Piquero Corujo, Galobart Torrents, Sáenz López, Boix Sánchez.

Por esta única vez, se ha incluido a todos los jugadores, pero a partir de 1983, se darán de baja en la relación "elo postal", aquellos jugadores que no hayan participado en ningún torneo postal nacional durante los últimos cinco años.

## **INFORMACION DE LOS CAMPEONATOS DE ESPAÑA DE AJEDREZ POSTAL DE INSCRIPCION PERMANENTE**

### **FASES DE CANDIDATOS**

**Resultados: II Fase:** 19. Lanz 0 Muñoz Moreno; 20. González Félez 0 Lanz; a falta de 1 partida, se clasifica para la XVII Final FRANCISCO JAVIER MUÑOZ MORENO de Málaga. **III Fase:** 4. Pascual Gras 1/2 Noria; 5. Llaverías 1 Fuentes; 6. Moreno Ramos 1/2 Noria; 7. Llaverías 0 Pascual Gras; 8. Pastor 1/2 Moreno Ramos; 9. Noria 1/2 Pallás; 10. Padrós 1/2 Pallás; 11. Fuentes 1/2 Padrós.

**Lista de espera:** Ecenarro Antoñana, Pérez Conde, Padrós Simón.

### **CATEGORIA MAESTRO**

**Resultados: M-5:** 47. Rodríguez Cordero 1 Condeminas; 48. Villalonga 0 Bernal; 49. Servert 0 Condeminas; 50. Rodríguez Corde-ro 1/2 Iváñez; 51. Villalonga 0 Bernad. **M-6:** 14. Casares 1/2 Benito; 15. Parés 1 Creus; 16. Carnicero 1 Benito; 17. Pallás 0 Casares; 18. Parés 1 Casares; 19. López Esnaola 0 Iváñez; 20. Casares 1 Creus; 21. Parés 1/2 Serrano; 22. García de Viedma 0 Pallás; 23. Benito 0 Montecatine; 24. Montecatine 1/2 Carnicero; 25. Benito 1 García de Viedma; 26. Benito 1/2 Serrano; 27. López Esnaola 1 García de Viedma; 28. Serrano 1 Carnicero; 29. Serrano 1 García de Viedma; 30. Pallás 1 Benito;

31. García de Viedma 0 Parés. **M-7:** 5. Condeminas 1 Pérez Conde; 6. Bas 1/2 Werner; 7. Tabernero 1/2 Servert; 8. Rodríguez Uría 1 Tabernero; 9. Pérez Conde 1 Tabernero; 10. Pérez Conde 1 Alvarez Carreño; 11. Servert 0 Bernad; 12. Pérez Conde 0 Werner; 13. Condeminas 0 Bas; 14. Tabernero 1 Bernad; 15. Werner 1/2 Servert; 16. Servert 1 Pérez Conde; 17. de la Villa 1 Bernabé.

**Nuevos grupos:** El 12-1-83 dirigido por LLAVARIA VIDAL se inició el M-8 con: Muñoz Moreno, Torrijos Lozano, Hernández Carrasco, Busquets Valivé, Benito Alba, Rodríguez Heredia, García de Viedma Hitos, Tabernero Palacios, Alvarez Carreño, Grima Crespo, Carnicero Rodríguez.

**Lista de espera:** Alexandre Bisquert (2, si asciende), Pérez Conde, Casares Ripoll, Navarro Nogués (2), Rodríguez Ibrán, Pérez Millán, González Céspedes, Pons Alguer.

### **CATEGORIA PREFERENTE**

**Resultados: P-10:** 50. Navarro 0 Gude; 51. Rodríguez Ibrán 0 Alió. **P-12:** 48. Sebastián 0 Gude; 49. Marcos 1/2 Sebastián; 50. Marcos 1/2 Armengol; 51. Armengol 0 Gude; 52. Pagés 1 Balagué; 53. Sebastián

0 Pagés; 54. Balagué 1 Sebastián; 55. Sebastián 1/2 Torrijos; según el cuadro que se acompaña

P-12	1	2	3	4	5	6	7	8	9	10	
1. Pagés Casas . . . . .	—	1	1	1	1	1	1/2	1	1	1	= 8 1/2
2. Gude Fernández . . .	0	—	1	0	1/2	1	1/2	1	1	1	= 6
3. Balagué Canadell . .	0	0	—	1/2	1	1/2	1	1/2	1	1	= 5 1/2
4. Mirambell Belloc . .	0	1	1/2	—	0	1/2	0	1	1	1	= 5 (18'25)
5. Torrijos Lozano . . .	0	1/2	0	1	—	1/2	1	1/2	1/2	1	= 5 (17'50)
6. Armengol Mateo . . .	0	0	1/2	1/2	1/2	—	1/2	1/2	1/2	1	= 4
7. Marcos Medina . . . .	1/2	1/2	0	1	0	1/2	—	0	1/2	1/2	= 3 1/2 (16'25)
8. Pérez Millán . . . . .	0	0	1/2	0	1/2	1/2	1	—	0	1	= 3 1/2 (11'25)
9. Sebastián Bello . . . .	0	0	0	0	1/2	1/2	1/2	1	—	1	= 3 1/2 (10'25)
10. Ramos Verdes . . . . .	0	0	0	0	0	0	1/2	0	0	—	= 1/2

ascienden a la categoría inmediata superior los jugadores LORENZO PAGES CASAS de Barcelona, y ANTONIO GUDE FERNANDEZ de Vigo (Pontevedra). P-13: 52. Cam-

poy 1/2 García Román; 53. Campoy 1/2 Balañá; 54. García Román 1 Lahoz; 55. Campoy 0 Pérez Pérez; el cuadro nos marca quienes ascienden,

P-13	1	2	3	4	5	6	7	8	9	10	11	
1. Pérez Pérez . . . . .	—	1	1	1/2	1	1/2	1	1	1	1	1	=9
2. Grima Crespo . . . . .	0	—	1	1	1	1/2	1	1	1	1	1	=8 1/2
3. García Román . . . . .	0	0	—	1	1/2	1/2	1	1	1	1	1	=7
4. Lahoz Luque . . . . .	1/2	0	0	—	1/2	1	1	1/2	1	1	1	=6 1/2 (24'—)
5. Campoy Moreno . . . . .	0	0	1/2	1/2	—	1/2	1	1	1	1	1	=6 1/2 (21'25)
6. Balañá Romero . . . . .	1/2	1/2	1/2	0	1/2	—	0	1	1	1	1	=6
7. Bolaños López . . . . .	0	0	0	0	0	1	—	1	1	1	1	=5
8. Ochoa Rego . . . . .	0	0	0	1/2	0	0	0	—	0	1	1	=2 1/2 (retir.)
9. Palau Viol . . . . .	0	0	0	0	0	0	0	1	—	0	1	=2 (2'50)
10. Marquín Capillas . . .	0	0	0	0	0	0	0	0	1	—	1	=2 (2'—) (ret.)
11. Magallón Mfnguez . . .	0	0	0	0	0	0	0	0	0	0	—	=0 (retir.)

que son los jugadores ABELARDO PEREZ PEREZ de Madrid, y, ESTEBAN GRIMA CRESPO de Castelldefels (Barcelona). P-14: 26/34. Lillo Ferrer (eliminado) 0 las restantes; 35. Ruiz García 0 Arbó; 36. González Céspedes 0 Ruiz Ureta; 37. Ruiz Ureta 1 Martínez Cebrián; 38. Ruiz Ureta 1 Ruiz García; 39. Martínez Cebrián 1/2 González Céspedes; 40. Moreno 0 García Riera; 41. Moreno 1/2 Tarrío; 42. Ruiz García 1/2 Moreno; 43. Ruiz García 0 Martínez Cebrián. P-16: 5. Lillo Collado 1 Pérez Moya; 6. García Corada 1 Vidal; 7. Vivas 0 Lillo Collado; 8. Lillo Collado 0 García Corada; 9. García Larruoy 1 Llorens; 10. Vivas 0 García Corada; 11. Vidal 1 Sánchez Ródenas; 12. Vivas 0 Ceferino; 13. García Corada 1 Ceferino; 14. Sánchez Ródenas

1 Lillo Collado; 15. Sánchez Ródenas 0 García Corada; 16. Lillo Collado 0 Ceferino; 17. Vivas 0 Soto; 18. Ceferino 1 García Larruoy. P-17: 20. Inglés 1 Fernández Prieto; 21. Pérez Millán 1 Palau; 22. Fernández Prieto 1 López Mateos; 23. Fernández Prieto 1 Varela; 24/29. López Mateos (eliminado) 0 las restantes; 30. López Mateos 0 Varela 0; 31/36. Varela (eliminado) 0 las restantes; 37. Fernández Prieto 0 Pérez Millán; 38. Lahoz 1 Fernández Prieto. P-18: 11. Villar 0 Núñez Pocero; 12/20. Varela (eliminado) 0 con todos; 21. Mirambell 0 Navarro Nogués; 22. Valdés 1 Mirambell. P-19: 1/10. Varela (eliminado) 0 con todos.

Nuevos grupos: El 12-1-83 dirigido por FLORES GUTIERREZ, empezó el P-20 con: López Ortiz, García Gutiérrez, Abellán

Ruiz, Durán Vallverdú, Moreno Gea, Florit Gomila, Campos Parejo, Lorenz Tristán, Figueredo Company, Barroso Villarín, Serrat Rovira.

Lista de espera: Abellán Ruiz, de San Claudio González, Nava Pereda, Cruz González, Lahoz Luque, Montes de Santiago, Arbó Mallada, Vázquez Acevedo, Fernández Prieto, Ferrer Masó, Veira Vázquez, F. Gar-

cía Gutiérrez, Pérez Moya (2), Leirós Vila, Navarro Alvarez, Cruzado Dueñas, Vivas Font, X. Mateu Palau, Sánchez Ródenas, Marzá Vendrell.

#### CATEGORIA PRIMERA

Resultados: I-12: 55. Leirós 1/2 Seriol; y con el cuadro,

I-12	1	2	3	4	5	6	7	8	9	10	
1. Valdés García . . .	—	1/2	1	0	1	1	1	1/2	1	1	= 7
2. Ureña Torres . . . .	1/2	—	0	1	1/2	1/2	1	1	1	1	= 6 1/2 (23'50)
3. Ragel Guitarte . . .	0	1	—	1/2	0	1	1	1	1	1	= 6 1/2 (23'—)
4. Leirós Vila . . . . .	1	0	1/2	—	1/2	1	1	1	0	1	= 6
5. Seriol Barceló . . .	0	1/2	1	1/2	—	0	1/2	1	1	1	= 5 1/2
6. Escribá Castellort .	0	1/2	0	0	1	—	0	1	1	1	= 4 1/2
7. Malpica Velasco . .	0	0	0	0	1/2	1	—	1/2	1	1	= 4
8. Alegre González . .	1/2	0	0	0	0	0	1/2	—	1	1	= 3
9. Ordás Pérez . . . . .	0	0	0	1	0	0	0	0	—	1	= 2
10. Sánchez Cuchillo .	0	0	0	0	0	0	0	0	0	—	= 0 (elim.)

los dos primeros ascienden a la categoría inmediata superior, en las personas de CLAUDIO ANTONIO VALDES GARCIA de Barcelona, y, SALVADOR UREÑA TORRES

de Gavá (Barcelona). I-14: 54. E. Berciano 0 Hernáez; 55. Pérez Chirinos 1/2 Collet; y aquí el cuadro nos dice que los que ascienden

I-14	1	2	3	4	5	6	7	8	9	10	11	
1. García Corada . . .	—	1	1	1/2	1	1	1	1	1	1	1	=9 1/2
2. Magallón Mínguez .	0	—	1	1/2	1	1	1	1	1	1	1	=8 1/2
3. Collet Hernández .	0	0	—	1/2	1	1	1	1	1	1	1	=7 1/2
4. Pérez-Chirinos D. .	1/2	1/2	1/2	—	0	1	0	1	1	1	1	=6 1/2
5. Casasola Mancebo .	0	0	0	1	—	0	1	1	1	1	1	=6 (17'50)
6. Hernáez Fernández.	0	0	0	0	1	—	1	1	1	1	1	=6 (17'—)
7. Barciano Reyeró . .	0	0	0	1	0	0	—	1	1	1	1	=5
8. Agarrado Bernal . .	0	0	0	0	0	0	0	—	1	1	1	=3
9. Garay Lenne . . . . .	0	0	0	0	0	0	0	0	—	1	1	=2 (elim.)
10. Granda Riadaura . .	0	0	0	0	0	0	0	0	0	—	1	=1 (retir.)
11. Ramírez Moyano . .	0	0	0	0	0	0	0	0	0	0	—	=0 (retir.)

son los jugadores PEDRO GARCIA CORADA de Madrid, y, ANTONIO MAGALLON MINGUEZ de Zaragoza. I-15: 54. Ruiz

Gutiérrez 0 Lesteiro. I-21: 54. Cebada 1 Lorenz; 55. Marín 1 Cebada; ascendiendo los dos primeros según este cuadro o sea,

I-21	1	2	3	4	5	6	7	8	9	10	11	
1. Vignaga Gatti . . . .	—	0	1	1	1	1	1	1	1	1	1	=9
2. Lorenz Tristán . . .	1	—	1/2	1	0	1	1	1	1	0	1	=7 1/2
3. Lillo Collado . . . .	0	1/2	—	1/2	1	1/2	1	0	0	1	1	=5 1/2 (22'50)
4. Marín Millán . . . .	0	0	1/2	—	1	1/2	1/2	1/2	1/2	1	1	=5 1/2 (20'75)
5. Cebada Benítez . . .	0	1	0	0	—	0	0	1	1	1	1	=5 (20'—)
6. Fernández Pintado .	0	0	1/2	1/2	1	—	1/2	0	1/2	1	1	=5 (18'75)
7. Cagigao González . .	0	0	0	1/2	1	1/2	—	1	0	1	1	=5 (18'25)
8. García Fernández . .	0	0	1	1/2	0	1	0	—	1	1	0	=4 1/2 (20'25)
9. Conchello Lobo . . .	0	0	1	1/2	0	1/2	1	0	—	1/2	1	=4 1/2 (18'—)
10. García Rubio . . . .	0	1	0	0	0	0	0	0	1/2	—	1	=2 1/2
11. Martínez Romero . .	0	0	0	0	0	0	0	1	0	0	—	=1

los jugadores ALBERTO VIGNAGA GATTI de Barcelona, y, MANUEL LOPEZ TRISTAN de Barcelona. I-22: 50. Llagarí 0 Arechabaleta; 51. Purgimón 0 Llagarí; 52. Piñeiro 0 González Ruano. I-23: 50. Ragel 0 Llagarí; 51. Ragel 1 Temporal;

I-24	1	2	3	4	5	6	7	8	9	10	11	
1. Figueredo Company. —	1/2	1/2	1/2	1/2	1	1/2	1/2	1	1	1	1	==7 1/2 (31'25)
2. Leirós Vila . . . . .	1/2	—	0	1	1	1	0	1	1	1	1	==7 1/2 (31'25)
3. Larios Vega . . . . .	1/2	1	—	0	1/2	1/2	1	1/2	1	1	1	==7
4. García Sánchez . . .	1/2	0	1	—	1/2	1/2	0	1	1	1	1	==6 1/2 (25'50)
5. Varela Mourin . . . .	0	0	1/2	1/2	—	1	1	1	1/2	1	1	==6 1/2 (25'50)
6. Espuny Vinye . . . . .	1/2	0	1/2	1/2	0	—	1	1/2	1	1	1	==6
7. Infante Tocino . . . .	1/2	1	0	1	0	0	—	1/2	1	1	1/2	==5 1/2
8. Roldán García . . . .	0	0	1/2	0	0	1/2	1/2	—	1	1	1	==4 1/2
9. Gallego Vázquez . . .	0	0	0	0	1/2	0	0	0	—	1	1	==2 1/2 (retir.)
10. Ochoa Rego . . . . .	0	0	0	0	0	0	0	0	0	—	1	==1 (elim.)
11. García Bustamante. .	0	0	0	0	0	0	1/2	0	0	0	—	==1/2 (retir.)

a la categoría inmediata superior JUAN JOSE FIGUEREDO COMPANY de Vinaroz (Castellón), y, AVELINO LEIROS VILA de Vigo (Pontevedra), ya que ambos han quedado primeros "ex-aequo", al igual que los cuartos (en el cuadro se numeran 4 y 5). I-25: 37. Tur 0 Villar; 38. García Gutiérrez 1 Tur; 39. Gómez Montejo 1 Puig; 40. García Gutiérrez 1 Veira; 41. Moya 1/2 Tur; 42. Tur 0 Puig; 43. Vivó 1 Hernáez; 44. Puig 1 Moya; 45. Vivó 1/2 García Gutiérrez; 46. Gómez Montejo 1 Veira; 47. Hernáez 0 Moya; 48. Puig 1 Hernáez; 49. García Gutiérrez 1/2 Gómez Montejo; 50. López Gandul 1 Veira; 51. García Gutiérrez 1 Puig; 52. Veira 1 Puig. I-26: 47. García Manzanares 0 Romero; 48. Romero 1 Moya; 49. Moya 0 Ramos; 50. Romero 1/2 Bucher; 51. Vázquez Acevedo 1 Moya; 52. Vázquez Acevedo 1/2 Clarí. I-27: 41. Frieyro 1/2 Marchador; 42/46. López Mateos (eliminado) 0 las restantes; 47. Yeste 0 Marchador; 48. Pascual 0 Rubio; 49. Yeste 1 Rubio; 50. Frieyro 1 Yeste; 51. Benavent 1 Yeste. I-28: 47. García Rubio 0 Rodríguez Rey; 48. Velasco 1 Perea Montero; 49. Fernández Pintado 0 Machuca; 50. García Rubio 0 Velasco; 51. Romero 1 Machuca. I-29: 39. Nava 1 Veira; 40. Ordás 0 Nava; 41. Nava 1 Florit; 42. Muruzábal 1 Vivó; 43. Vivó 1 Veira; 44. Veira 0 Muruzábal; 45. Gómez Alonso 0 Muruzábal. I-30: 26. Martín 1/2 Escaramís; 27. Macaya 0 Bucher; 28. del Río 1/2 Escaramís; 29. Es-

52. Ruiz Maíquez 1 Ragel. I-24: 50. Infante 0 Espuny; 51. Roldán 0 Leirós; 52. Roldán 0 García Sánchez; 53. Larios 1 Infante; 54. Espuny 0 Leirós; 55. Infante 1 Leirós; y el cuadro dice que ascienden

caramís 1 Rodríguez Martín; 30. del Río 1 Pérez Chirinos; 31. Pérez Chirinos 1/2 Martín; 32. Pérez Chirinos 1 Cagigao; 33. González Solé 1/2 Ruiz Maíquez; 34. Ruiz Maíquez 0 Macaya; 35. Macaya 1 González Solé. 36/40. Cagigao (retirado) 0 las restantes; 41. Macaya 1 Pérez Chirinos; 42. Ruiz Maíquez 0 Escaramís. I-31: 6. Torija 0 Moreno; 7. Pérez Chirinos 0 Torija; 8. Riesco 1 de Carlos; 9. Figueredo 0 Mula; 10. Mula 1 Moreno; 11. Figueredo 1 Torija; 12. Moreno 1/2 Pérez Chirinos; 13. Barrios 1 Moreno; 14. Martín 0 Torija; 15. Riesco 1 Martín; 16. Mula 1 López Andújar; 17. Pérez Chirinos 1 Riesco; 18. Moreno 0 Florit. I-32: 24. Machuca 1/2 González Solé; 25. González Solé 1/2 Marín; 26. Mula 1 Ramos; 27. González Solé 1/2 Miranda; 28. González Solé 1/2 Mula; 29. Miranda 1 Machuca; 30. Vila 0 Mula. I-33: 1. Vázquez Acevedo 1 Maynar. I-34: 11. Lorca 0 Alegre; 12. Hernández Medina 0 Alegre; 13. Rodríguez Martín 0 Rivera. I-36: 1. Jaumandreu 1 Caritg.

Nuevos grupos: Dirigidos por CASTILLO GOMEZ inició el 15-12-82 sus juegos el I-37 con Cubas Pons, Layola Gayobart, Ruiz Maíquez, Ramos Rojas, Tur Bonet, Martínez Fresneda, Catalán Escalé, Moya Fiol, Rubio Castillo, Caritg Creus, González Solé; y el 12-1-83 lo hizo el I-38 con Llagarí Vidal, Martínez Fresneda, Benavent Espí, Romero Antón, Badía Pinsachs, Acosta Montoro, Forné Pedro, García Molina,

J. Florit Gomila, Casado García, Ragel Guitarte.

Lista de espera: Martínez Fresneda, Llagarfa Vidal, Jiménez Alfaro, Benavent Espí, Brugarolas Manzanéque, Ramírez López, Alvarez García, Casado García, Gatell Surroca, Ordás Pérez, Hernáez Fernández, Pont Mulet, Freijeiro Fernández, Remis Fernández (2), Romero López, Pi Rojo, Pita Leira, Valderas Viejo, Vivó Carreras, Muñozerro Aju-riagoxeascoa.

II-15	1	2	3	4	5	6	7	8	9	10	11	
1. Forné Pedro . . . .	—	1	1/2	1	1/2	1	1	1	1	1	1	==9
2. Fernández Burgos .	0	—	1	0	1	1/2	1	1	1	1	1	==7 1/2
3. Zaldívar Comenges.	1/2	0	—	1	0	1/2	1	1	1	1	1	==7
4. Layola Gayobart .	0	1	0	—	1	1	0	0	1	1	1	==6
5. Camacho Arenas . .	1/2	0	1	0	—	0	1	1	1	0	1	==5 1/2
6. Puig-Pey Palé . . . .	0	1/2	1/2	0	1	—	0	1	0	1	1	==5
7. Méndez Castedo . .	0	0	0	1	0	1	—	1	0	0	1	==4 (15'—)
8. Navarro Puig . . . .	0	0	0	1	0	0	0	—	1	1	1	==4 (13'—)
9. Barceló Sitjar . . . .	0	0	0	0	0	1	1	0	—	1	1	==4 (12'—)
10. Sánchez-Osorio S. .	0	0	0	0	1	0	1	0	0	—	1	==3
11. Serrano Novas . . .	0	0	0	0	0	0	0	0	0	0	—	==0

(Barcelona), y, JOSE FERNANDEZ BURGOS de Cáceres. II-16: 39. Puig-Pey 1 Méndez; 40. Méndez 1 Benedí; 41. Espejo 1 Bigorra; 42. Alberola 1/2 Barceló; 43. Bigorra 1 Melchor; 44. Casado 1 Melchor. II-17: 38. Balboa 0 Canal; 39/42. Luna (eliminado) 0 las restantes; 43. Balboa 0 Oslé; 44. Casado 0 Canal; 45. Canal 1 Fernández García; 46. Casado 1 Balboa; 47. Oslé 1 Casado; 48. Fernández García 0 Oslé. II-18: 27. Peñalver 1 Morales; 28. Rodríguez Forner 1 Morales; 29. Renom 1 Fernández Cañadas; 30. Bartlett 1 Renom; 31. Peñalver 0 Fernández Cañadas; 32. Mirás 0 Morales; 33. Renom 0 Peñalver; 34. Carbonés 1/2 Renom; 35. Miras 1 Peñalver; 36. Morales 1/2 Renom; 37. Fernández Cañadas 0 Carbonés; 38. Bartlett 0 Mirás; 39. Mirás 1 Fernández Cañadas; 40. Fernández Cañadas 1 Eymar; 41. Peñalver 0 Eymar. II-19: 20. Giménez García 1 Verd; 21. Verd 0 Serra; 22. Verd 0 Casado; 23. Barea 0 Giménez García; 24. Casado 0 Serra; 25. Serra 1 Barea; 26. Verd 0 Sokolowski; 27. Eymar 1 Sokolowski. II-20: 1. Santos 1 Sardá; 2. Carmona 1/2 Sánchez Serrano; 3. López González 0 Borrás; 4. López González 1 Sardá; 5. Moreno 1 Ba-

### CATEGORIA SEGUNDA

Resultados: II-10: 54. Peñalver 1 Díaz López. II-12: 51. Casado 1/2 Rodríguez Forner. II-15: los resultados 40/44, son en realidad los 40/45 y el 52 se anula por duplicidad con el 20; 54. Camacho 1/2 Forné; 55. Fernández Burgos 1 Camacho; siendo el cuadro el que ven inserto en esta página, ascendiendo los jugadores SALVADOR FORNE PEDRO de Cornellá de Llobregat

día; 6. Sánchez Serrano 1 Puig-Pey; 7. Navarro 0 Borrás; 8. Sardá 1/2 Badía; 9. Sardá 1/2 Carmona; 10. Badía 1/2 Borrás; 11. Sánchez Serrano 1/2 Borrás; 12. Navarro 1/2 Rodríguez Alonso; 13/21. Santos (retirado) 0 las restantes. II-21: 1. Melchor 0 Davicce; 2. Melchor 0 Escudé; 3. Melchor 0 Minguell.

Nuevos grupos: El 12-1-83 se inició el II-23 con LAHOZ LUQUE como secretario y participando García Gallardo, Vázquez Marquínez, Rodríguez Leal, Bartlett de Sárraga, Fernández González, Morales Torres, Bravo González, Fernández Luque, Ogayar Martos, Moreno Aguilera, Aso Carranza.

Lista de espera: de Blois Figueredo (2), Algaba Traspuesto, Marco Gol, Campos Bolívar, Juberías Segura, Carmona García, Dauto Martínez, Eymar Alcazar, Salvat Benet, García Clarós, Pastor Durán, A. Madrid Solé (2), Vázquez Marquínez, Freiría Martínez, Ribé Bargalló, Navarro Puig.

### CATEGORIA TERCERA

Resultados: III-19: 54. Meler 1 del Barrio. III-25: 53. Ribé 1 Martín; 54. Saúca 1 Ruiz Valls; 55. Roca 0 Ruiz Valls; vean el cuadro

III-25	1	2	3	4	5	6	7		
1. Martín Antón . . . . .	—	0	1/2	1	1	1	1	==	4 1/2
2. Ribé Bargalló . . . . .	1	—	1	0	0	1	1	==	4
3. Ruiz Valls . . . . .	1/2	0	—	1	1	1	0	==	3 1/2
4. Roca Calaf . . . . .	0	1	0	—	1	1	0	==	3
5. Gómez García . . . . .	0	1	0	0	—	0	1	==	2 (6'—)
6. Saúca Marcial . . . . .	0	0	0	0	1	—	1	==	2 (5'50)
7. Fages La-Rosa . . . . .	0	0	1	1	0	0	—	==	2 (5'—)

que nos indica los dos ascensos, que son JOSE CARLOS MARTIN ANTON de Madrid, y, GASPAR RIBE BARGALLÓ de

Valls (Tarragona). III-28: 54. Marchena 1 Torra; 55. Martínez Torner 0 Marchena; observando el cuadro vemos los dos ascensos:

III-28	1	2	3	4	5	6	7	8	9	10	11	
1. del Río Carmona . . . . .	—	1	1	1	1	1	1	1	1	1/2	0	==8 1/2
2. Algaba Traspuesto . . . . .	0	—	1	1/2	1	1/2	1	1	1	1	1	==8
3. Armero Sánchez . . . . .	0	0	—	1/2	1	1	1/2	1	1	1	1	==7
4. Méndez Rocha . . . . .	0	1/2	1/2	—	1	1/2	0	1	1	1	1	==6 1/2
5. Marchena Pérez . . . . .	0	0	0	0	—	1/2	1	1	1	1	1	==5 1/2
6. Roca Carnicer . . . . .	0	1/2	0	1/2	1/2	—	1/2	0	1	1	1	==5 (17'—)
7. Torra Bitlloch . . . . .	0	0	1/2	1	0	1/2	—	0	1	1	1	==5 (17'—)
8. Martínez Torner . . . . .	0	0	0	0	0	1	1	—	1	1	1	==5 (14'50)
9. Miguel Rodríguez . . . . .	0	0	0	0	0	0	0	0	—	1	1	==2 (retir.)
10. Pérez Quintana . . . . .	1/2	0	0	0	0	0	0	0	0	—	1	==1 1/2 (retir.)
11. Gil de Avale . . . . .	1	0	0	0	0	0	0	0	0	0	—	==1 (retir.)

MANUEL DEL RIO CARMONA de Málaga, y, ANTONIO ALGABA TRASPUESTO de Madrid. III-29: 51. Madrid 0 Cabañas; 52. Cabañas 1/2 Rego; 53/54 Rosés (eliminado)

0 las restantes. III-30: 52. Alonso 0 Aido; 53. Aido 0 Martín; 54. Alonso 0 Martín 55. Martín 1/2 Cabello; pasemos revista al cuadro de clasificación inserto y observemos que

III-30	1	2	3	4	5	6	7	8	9	10	11	
1. Ogayar Martos . . . . .	—	1	1	0	1	1	1	1	1	1	1	==9
2. Martín Pérez . . . . .	0	—	1/2	1	1	1	1	1	1	1	1	==8 1/2
3. Cabello Aguilar . . . . .	0	1/2	—	1/2	1	1	1	1	1	1	1	==8
4. Alonso Cano . . . . .	1	0	1/2	—	0	1	1	1	1	1	1	==7 1/2
5. Aido Arroyo . . . . .	0	0	0	1	—	1	1	1	1	1	1	==7
6. Catalán Callicó . . . . .	0	0	0	0	0	—	1/2	1	1	1	1	==4 1/2 (8'25)
7. Suárez González . . . . .	0	0	0	0	0	1/2	—	1	1	1	1	==4 1/2 (8'25)
8. Rosés Casau . . . . .	0	0	0	0	0	0	0	—	1	1	1	==3 (elim.)
9. Martínez Fresneda . . . . .	0	0	0	0	0	0	0	0	—	1	1	==2 (elim.)
10. Delgado Jiménez . . . . .	0	0	0	0	0	0	0	0	0	—	1	==1 (retir.)
11. Gual Pascual . . . . .	0	0	0	0	0	0	0	0	0	0	—	==0 (elim.)

ascienden los jugadores JOSE OGAYAR MARTOS de Madrid, y, FERNANDO MARTIN PEREZ de Zaragoza. III-32: 34. Uriz 0 Soler; 35/42. Castillo (eliminado) 0 con todos; 43/49. Burillo (eliminado) 0 restantes; 50. Miguel 0 Soler. III-33: 40. Mur 0 Renom; 41. Martí 1 Llauradó; 42. Colls 1 Llau-

radó; 43. Llauradó 0 Fages; 44/51. Caveró (retirado) 0 las restantes; 52. Llauradó 0 Madrid; 53. Ranom 1 Llauradó; 54. Mur 1/2 Martí. III-35: 45. Roca 1 Martín; 46. Martín 1 Pons; 47. Pons 0 Alonso. III-36: 41. Martín 1 Belmonte; 42. van Oosterzee 1/2 Martín. III-37: 34. Anglada 1 Castro;

## INFORMACION DE LA II COPA DE ESPAÑA DE AJEDREZ POSTAL

**Resultados: Grupo "a":** 55. González Acosta 1 Cruz; el cuadro definitivo nos indica que el que se ha clasificado para la final,

Grupo "a"	1	2	3	4	5	6	7	8	9	10	11	
1. Mañez Tordera . . .	—	1/2	0	1	1	1	1	1	1	1	1	==8 1/2
2. de Miguel Román .	1/2	—	1/2	0	1	1	1	1	1	1	1	==8
3. Cruz González . . .	1	1/2	—	1/2	1	1/2	0	1	1	1	1	==7 1/2 (32'—)
4. Pallás Muñio . . . .	0	1	1/2	—	0	1	1	1	1	1	1	==7 1/2 (28'25)
5. Vidal Pardal . . . . .	0	0	0	1	—	1	1	1	1	1	1	==7
6. Escaramís Ferré . .	0	0	1/2	0	0	—	1	1	1	1	1	==5 1/2
7. González Acosta . .	0	0	1	0	0	0	—	1	1	1	1	==5
8. Segura Vila . . . . .	0	0	0	0	0	0	0	—	1	1	1	==3 (elim.)
9. González Domínguez	0	0	0	0	0	0	0	0	—	1	1	==2 (retir.)
10. de la Calle Iturrino.	0	0	0	0	0	0	0	0	0	—	1	==1 (retir.)
11. Idígoras Guisasola (+)	0	0	0	0	0	0	0	0	0	0	—	==0 (e.p.d.)

es el jugador ENRIQUE MAÑEZ TORDE-RA de Murcia. Grupo "c": 53. Berciano 1 Xandri; 54. Xandri 0 Navarro; falta una partida. Grupo "d": 36. Vila 1 Rodríguez Ibrán; 37. Fernández Ordiales 0 Rodríguez Ibrán; 38. Sánchez Ródenas 0 Rodríguez Ibrán; 39. Mas 0 Vila; 40. Fernández Ordiales 1 Villalonga; 41. Mas 0 Fernández Ordiales; 42. Sánchez Ródenas 0 Ruiz Gutiérrez; 43/46. Martínez Romero (retirado) 0 las restantes; 47. Sánchez Ródenas 1 Vila; faltan 8 par-

tidas. Grupo "e": 47. Farré 1 Vivó; 48. Vivó 0 Castillo; 49. Marcos 0 Vivó; 50. Badía 1 Castillo; faltan 5 partidas. Grupo "f": 49. Sánchez Esteban 0 Barrios; 50. Barrios 1/2 Rivera; faltan 5 partidas. Grupo "g": 50. Bernabé 0 Servert; 51. de Salvador 1 Eymar; 52. Bernabé 0 García Melggar; 53. Ripoll 1 Tébar; 54. García Melgar 1 Ripoll; 55. García Melgar 1/2 Servert; con el cuadro clasificatorio transcrito,

Grupo "g"	1	2	3	4	5	6	7	8	9	10	11	
1. García Melgar . . .	—	1/2	1	1	1	1	1	1	0	1	1	==8 1/2 (39'25)
2. Servert Sánchez . .	1/2	—	1	1	1/2	1/2	1	1	1	1	1	==8 1/2 (36'75)
3. Bernabé Pajares . .	0	0	—	0	1	1	1	1	1	1	1	==7
4. Alegre González . .	0	0	1	—	1	1/2	0	1	1	0	1	==5 1/2 (22'25)
5. Tébar Sánchez . . .	0	1/2	0	0	—	1	1	0	1	1	1	==5 1/2 (20'25)
6. de Salvador Cortés.	0	1/2	0	1/2	0	—	1	1	1/2	1	1	==5 1/2 (20'—)
7. Eymar Alcazar . . .	0	0	0	1	0	0	—	1	1/2	1	1	==4 1/2
8. Ripoll Cardell . . .	0	0	0	0	1	0	0	—	1	1	1	==4
9. Cervantes Llabrés .	1	0	0	0	0	1/2	1/2	0	—	0	1	==3 (13'50)
10. Martínez Torner . .	0	0	0	1	0	0	0	0	1	—	1	==3 ( 8'50)
11. Muelas Cerezueta .	0	0	0	0	0	0	0	0	0	0	—	==0 (retir.)

observamos que se clasifica el jugador JUAN PABLO GARCIA MELGAR de La Coruña. Grupo "h": 48. Larrosa 1 Cebada; 49. Verd 0 Cebada; 50. García Riera 1/2 Verd; 51.

Cebada 0 García Riera; 52. Bernad 0 Larrosa; 53. Cebada 0 Benito; 54. Sokolowski 0 García Riera; 55. Sokolowski 1 Verd; el cuadro clasificatorio nos marca el finalista

Grupo "h"	1	2	3	4	5	6	7	8	9	10	11	
1. Larrosa Vila . . . . .	—	1/2	1	1	1	1	1	1	1/2	1	1	==9 (40'25)
2. Benito Ruiz . . . . .	1/2	—	1/2	1	1	1	1	1	1	1	1	==9 (37'75)
3. Abellán Ruiz . . . . .	0	1/2	—	1/2	1	1/2	1	1	1	1	1	==7 1/2
4. García Riera . . . . .	0	0	1/2	—	1	1/2	1	1/2	1	1	1	==6 1/2
5. Cebada Benítez . . . . .	0	0	0	0	—	1	1	1	1	1	1	==6
6. Bernad Suárez . . . . .	0	0	1/2	1/2	0	—	1/2	1	1	1	1	==5 1/2
7. Sokolowski Bogus. . . . .	0	0	0	0	0	1/2	—	1	1	1	1	==4 1/2
8. Verd Dessis . . . . .	0	0	0	1/2	0	0	0	—	1	1	1	==3 1/2
9. Marchena Pérez . . . . .	1/2	0	0	0	0	0	0	0	—	1	1	==2 1/2
10. Ecenarro Antoñana. . . . .	0	0	0	0	0	0	0	0	0	—	1	==1 (retir.)
11. Navarro Segura . . . . .	0	0	0	0	0	0	0	0	0	0	—	==0 (retir.)

en la persona del jugador JOSE LARROSA VILA de Oleiros (La Coruña). Grupo "i": falta 1 partida. Grupo "j": 54. Casado 1/2 Santos; falta 1 partida.

Partida nº 1.682: (R-03) (A-08): MANUEL LESTEIRO LORES de Pontevedra — JOSE ELIAS BARCHANO REYERO de Las Palmas de Gran Canaria. Grupo "c".

### SELECCION PARTIDAS

Partida nº 1.681: (D-50-b) (E-40): JOSE ELIAS BARCHANO REYERO de Las Palmas de Gran Canaria — LUIS IBARROLA SOLANO de Logroño. Grupo "c".

1. d4, e6; 2. c4, Cf6; 3. Cc3, Ab4; 4. e3, 0-0; 5. Ad3, d5; 6. Cf3, c5; 7. 0-0, Cc6; 8. a3, Aa5; 9. cxd5, exd5; 10. dxc5, Acx3; 11. bxc3, Ag4; 12. c4, dxc4; 13. Axc4, Da5; 14. Dc2, Axf3; 15. gxf3, Ce5; 16. Ae2, Tac8; 17. Ad2, Txc5; 18. Db2, Dc7; 19. Tfc1, Tc6; 20. Txc6, bxc6; 21. Tc1, Te8; 22. e4, Te6; 23. Tb1, Ced7; 24. Rh1, Te7; 25. Tg1, Ce8; 26. Ac3, f6; 27. Ac4+, Rh8; 28. Aa2, Db6; 29. Ab4, Cc5; 30. 0-1 (por tiempo).

1. g3, d5; 2. Ag2, c5; 3. c4, d4; 4. d3, e5; 5. Cf3, Cc6; 6. 0-0, f5; 7. b4, cxb4; 8. a3, Cf6; 9. axb4, Dc7; 10. Da4, Ad7; 11. b5, Cd8; 12. Aa3, Axa3; 13. Dxa3, Ce6; 14. b6, Dxb6; 15. Cxe5, Dc7; 16. Cf3, Ac6; 17. Cbd2, Rf7; 18. Cb3, Thd8; 19. Da5, Dxa5; 20. Txa5, Axf3; 21. Axf3, g6; 22. Axb7, Tab8; 23. Txa7, Td7; 24. Ca5, Cc5; 25. Tb1, Rg7; 26. Tb5, Tc7; 27. Ta8, Txa8; 28. Axa8, Ca4; 29. Tb7, Txb7; 30. Axb7, Cc5; 31. Af3, Rf7; 32. Cc6, Cb3; 33. e3, dxe3; 34. fxe3, Cd2; 35. Ae2, Cb1; 36. Rf2, Cc3; 37. Af3, Cd7; 38. Re1, 1-0.

## III COPA LATINA DE AJEDREZ POSTAL POR EQUIPOS DE NACIONES

Nuevamente partiremos de la información dada en la pág. 263 de los Boletines de 1982, y seguiremos con un nuevo informe que nos

pasa el capitán de nuestra selección, ANTONIO PADROS SIMON.

### a) Resultados de los jugadores españoles:

63.	Tablero 2:	BARRABABE MENAL	0	—	1	MARIOTTI (Italia)
64.	"	3: BOADA LLOMBART	1	—	0	BAUMGARTNER (Suiza)
65.	"	3: BOADA LLOMBART	1	—	0	SANTORO (Italia)
66.	"	3: PINSON (Francia)	1/2	—	1/2	BOADA LLOMBART
67.	"	3: SANTORO (Italia)	1/2	—	1/2	BOADA LLOMBART
68.	"	3: BOADA LLOMBART	1	—	0	SANTOS (Portugal)
69.	"	3: SANTOS (Portugal)	0	—	1	BOADA LLOMBART
70.	"	4: BEA FIGUERAS	1	—	0	CELLI (Italia)

Toda la información del ajedrez  
por correspondencia

# MATE POSTAL

Boletín trimestral de la Vocalía Postal de la  
FEDERACION ESPAÑOLA DE AJEDREZ

al servicio del ajedrez y del postalista  
la revista monográfica postal

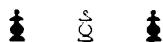

Única publicación española dedicada  
exclusivamente al postal



Suscripción por años naturales:

<b>España</b>	<b>600</b>	<b>ptas.</b>
<b>Extranjero</b>	<b>10<sup>6</sup></b>	<b>\$ U. S.</b>

Su Giro Postal o Talón Bancario remítalo a:

Valentín Torra Bitlloch

C/. Aneto, s/n.  
Santpedor (Barcelona)